



→ Σακάκι σεφ Levi  
στη σελίδα 70

Η δουλειά μου  
το στυλ μου  
η δικιά μου JOBELINE

→ Επαγγελματι-  
κό παπούτσι  
Liberty Knit  
στη σελίδα 22

# Αποκτήστε την εμφάνιση!

► σελ. 50

Ιδιαίτερα μοντέρνα  
εμφάνιση στο service:  
Ποδιά Dario



Τέμ. μόνο

**49<sup>99</sup>**  
(σελ. 38)

## Επιθυμία για κάτι καινούργιο;

Οι προβλέψεις μας για το 2020: Θα είναι κομφές! Επειδή έχουμε και πάλι πολλές νέες εμφανίσεις ειδικά σχεδιασμένες για εσάς. Με μεγάλη άνεση, στυλ και ακόμη μεγαλύτερη ποιότητα. Επειδή μόνο ο οποίος αισθάνεται άνετα είναι κατάλληλα προετοιμασμένος για το χώρο της κουζίνας και του σέρβις. Ένα από τα πολλά χαρακτηριστικά: η νέα συλλογή παπουτσιών JOBELINE με πολυάριθμες λειτουργικές λεπτομέρειες για βέλτιστη ασφάλεια και άνεση στην καθημερινή εστίαση. Ανακαλύψτε συναρπαστικά νέα προϊόντα και αποδεδειγμένα αγαπημένα στοιχεία στον νέο ετήσιο κατάλογο JOBELINE!



## Η ομάδα της JOBELINE

# 8 καλοί λόγοι για να μας εμπιστευτείτε



### Ικανοποιημένοι εργαζόμενοι

Η ικανοποίηση των εργαζομένων ξεκινά από τα ρούχα. Για αυτό τα ενδύματα εργασίας μας είναι κομφά, άνετα και διαθέτουν πολλές εκλεπτυσμένες λεπτομέρειες ειδικά για την εστίαση. Οι υπάλληλοί σας θα αισθάνονται καλά και έτσι θα εξυπηρετήσουν καλύτερα τους πελάτες σας.



### Μια μάρκα, τόσο ξεχωριστή όσο εσύ

Είτε πρόκειται για ένα μοδάτο μπεργκεράδικο, ένα κομφό ξενοδοχείο ή ένα ρουστίκ κατάλυμα στην ύπαιθρο: Δίνουμε στους εργαζομένους σας ξεχωριστή εμφάνιση χάρη σε μια μεγάλη ποικιλία χρωμάτων και πολυάριθμων δυνατών συνδυασμών.



### Λογοτύπηση

Με το λογότυπό σας στα ρούχα εργασίας, δημιουργείτε υψηλά στάνταρ για τους πελάτες σας και πνεύμα ομαδικότητας μεταξύ των υπαλλήλων σας. Είναι χαρά μας να εξατομικεύσουμε τα ενδύματα εργασίας σας.



### WERIN® TEC – η επιτομή της καλοζωίας

Η διαφορά είναι στις λεπτομέρειες. Το λειτουργικό υλικό μας WERIN® TEC είναι ελαφρύ, άνετο και αναπνέει. Σαν αποτέλεσμα με το WERIN® TEC εξασφαλίζετε τη μέγιστη αποδοτικότητα των εργαζομένων.



### Αγοράστε περισσότερα. Εξοικονομήστε χρήματα.

Η αγορά σας θα είναι φθηνότερη με την ποσοτική έκπτωση και το πρόγραμμα μπόνους μας, με έκπτωση έως και 10%. Επικοινωνήστε μαζί μας για τις επιλογές εξοικονόμησης σας.



### Υπηρεσία δίκαιης επιστροφής

Είμαστε υπερήφανοι για τα χαμηλά ποσοστά επιστροφών. Είναι η απόδειξη ότι εκπληρώνουμε την υπόσχεση μας για υψηλή ποιότητα. Αν ακόμα δεν είστε ικανοποιημένοι, μπορείτε να ανταλλάξετε ή να επιστρέψετε τα ρούχα σας.



### Μεγάλα μεγέθη

Τα ρούχα μας είναι διαθέσιμα και σε μεγάλα μεγέθη. Ωστόσο η τιμή παραμένει σταθερά μικρή καθώς όλα τα μεγέθη κοστίζουν το ίδιο.



### Ιδιωτική αγορά για τους υπαλλήλους σας

Θα ήθελαν μήπως οι υπάλληλοί σας να αγοράσουν τα αγαπημένα τους προϊόντα ιδιωτικά; Στη JOBELINE, είναι εύκολο και απλό.



Εδώ θα μπορούσε να  
βρίσκεται το λογότυπο σας

▶ S.43

▶ S.99

ΕΠΑΓΓΕΛΜΑΤΙΕΣ - Ο σεφ Sebastian Frank  
βραβεύτηκε ως ο "Καλύτερος Σεφ Ευρώπης 2018"



▶ S.69



▶ S.71



▶ S.39



## JOBELINE

από σελ. 6

Όλα από έναν προμηθευτή – Τα προϊόντα μας σελ. 6  
Πως δημιουργούνται τα στυλ της JOBELINE σελ. 12  
Εφαρμογή/Λογοτύπηση σελ. 14/15

## Παπούτσια

από σελ. 16

## Σέρβις

από σελ. 28

Έμπνευση σελ. 30  
Ποδιές & Ποδιές μέσης σελ. 34  
Μπλουζάκια σελ. 50  
Μπλούζες & Πουκάμισα σελ. 56  
Γιλέκα σελ. 62  
Παντελόνια σελ. 64  
Αξεσουάρ σελ. 66

## Κουζίνα

από σελ. 68

Σακάκια σεφ σελ. 68  
Παντελόνια σεφ σελ. 80  
Αξεσουάρ σελ. 89

## Housekeeping & Φροντίδα

από σελ.  
90

Ρόμπες σελ. 90  
Παντελόνι σελ. 93

## Μάθετε περισσότερα

από σελ. 94

Οδηγίες περιποίησης & μεγεθών σελ. 94  
Index σελ. 96  
Όροι και προϋποθέσεις σελ. 98

# Ανακαλύψτε τα επαγγελματικά παπούτσια της JOBELINE!

Ολοκαινούργια, πολύ κομψά και εξαιρετικά ασφαλή: Τα επαγγελματικά παπούτσια της JOBELINE είναι εδω! Και τα έχουν όλα: Πολλές λειτουργικές λεπτομέρειες εξασφαλίζουν ότι θα είστε ασφαλείς στη δουλειά σας. Αυτό επιβεβαιώνεται από τα πρότυπα EN ISO 20345: 2011 και EN ISO 20347: 2012, σύμφωνα με τα οποία τα παπούτσια εργασίας μας έχουν δοκιμαστεί. Ιδανικά για χώρους κουζίνας, σέρβις, πωλήσεων και φροντίδας!



# Ιδανική επιλογή για την Εστίαση και τον Ξενοδοχειακό εξοπλισμό.

Ποιότητα για επαγγελματίες και ότι χρειάζεστε για να περιποιηθείτε τους πελάτες σας - αυτό είναι το μέλημα των δύο σημάτων VEGA και JOBELINE. Με το υψηλότερο επίπεδο εμπειρίας σε ζητήματα παροχής συμβουλών και υπηρεσιών, σας προσφέρουμε εμπνευσμένες λύσεις και όλες τις δυνατότητες εξατομίκευσης των προϊόντων σας. Βασιστείτε στην εμπειρία και την ποικιλία των προϊόντων σε οτιδήποτε χρειαστείτε. Από τη ρεσεψιόν μέχρι την executive σουίτα, από την κουζίνα έως τα δωμάτια των πελατών σας.



**VEGA**

## Έμπνευση χωρίς όρια.

Ο κλάδος της εστίασης και του ξενοδοχειακού εξοπλισμού είναι μια ολιστική επιχείρηση. Πολλοί παράγοντες πρέπει να συνεργαστούν με ιδανικό τρόπο για να δημιουργήσουν ένα αρμονικό συνολικό έργο τέχνης. Ως κορυφαία πλατφόρμα για τις ανάγκες τροφοδοσίας, βασιζόμαστε σε καινοτόμα προϊόντα με υψηλά πρότυπα σχεδιασμού. Το αποτέλεσμα είναι εμπνευσμένες λύσεις για κάθε χώρο.

**Ακόμα φθηνότερα.**

**pulsiva**  
Simple, fast, economical!



## Τα πάντα για τη δουλειά

Τα ρούχα εργασίας στο ξενοδοχείο και το catering πρέπει να είναι άνετα και καλής ποιότητας, να είναι σύγχρονα και λειτουργικά - τελικά, οι εργαζόμενοι σας εργάζονται καθημερινά με αυτά. Δεν θα πρέπει να αισθάνονται μόνο άνετα σε αυτά, αλλά επίσης να είναι σε θέση να ξεχωρίσουν με αυτά.

# Ώρα για ομαδική δουλειά



100% ποιότητα σε χαμηλότερες τιμές, μια μεγάλη γκάμα προϊόντων για τις ανάγκες του catering, απλά, γρήγορα και πάντα σε απόθεμα: το πρόγραμμα Pulsiva!

Τυπική JOBELINE:  
Εύκολης φροντίδας  
ποδιά Mora με μεγά-  
λες τσέπες. Γι' αυτό το  
λόγο μας γνωρίζετε  
και μας προτιμάτε!





# Έξω είναι το καινούριο μέσα.

Μόλις ανοίξει ο καιρός, οι πελάτες προτιμούν να κάθονται στους εξωτερικούς χώρους και να απολαμβάνουν τον ήλιο. Παρόλο που η αίσθηση στον εσωτερικό χώρο είναι καλή, σίγουρα δε θα ήθελαν να χάσουν και τα πλεονεκτήματα του έξω. Γι' αυτό το λόγο είναι καλή ιδέα να επεκτείνετε τον εσωτερικό σας χώρο και στην ύπαιθρο. Σας προσφέρουμε μια μεγάλη ποικιλία προϊόντων υψηλής ποιότητας που μπορείτε να συνδυάσετε σύμφωνα με τις επιθυμίες σας. Εφαρμόστε νέες ιδέες. Επειδή έξω είναι το νέο μέσα.



Μπλουζάκι Polo Oliver  
29,99 € (σελ. 50)



Ποδιά Mora  
16,99 € (σελ. 37)



Γυναικείο πουκάμισο Kim  
28,99 € (σελ. 58)



Ποδιά Ramie  
16,99 € (σελ. 36)



Ασύμμετρο  
ρηχό πιάτο  
Takati  
από

13<sup>99</sup>



Μπώλ Takati  
από  
7<sup>99</sup>



Ποτήρι Calabria  
4<sup>99</sup>



Ποτήρι κρασιού Marlene  
3<sup>19</sup>



Καρέκλα  
Esperia  
99<sup>99</sup>



Τραπέζι  
Avola  
279<sup>00</sup>



Ανδρικό πουκάμισο Chambray  
39,99 € (σελ. 29)



Ποδιά Bristol  
149,00 €



Γυναικείο πουκάμισο  
Delano  
38,99 €



Ποδιά μέσης Mora  
12,99 € (σελ. 37)



Καπέλο Flin  
9,99 € (σελ. 66)



Ποδιά μέσης Nando  
8,49 € (σελ. 47)

Μπωλ ψωμιού  
Fraser  
από  
9,99



Μπωλ  
Nessa  
από  
5,99



Πιάτο με μεγάλο γείσο  
Skady  
από  
4,99



Ποτήρι  
Rorja  
από  
1,69



Ποτήρι γενικής χρήσης  
Ava  
από  
5,49



Βάζο  
Iba  
2,49



Πολυθρόνα  
Ventura  
279,00



Καρέκλα  
Enora  
119,00



Σειρά μαχαιροπήρουνων  
Leeds  
από  
0,00





# Ώρα για απόλαυση.



**VEGA, ο συνεργάτης σας:**  
Μπρείτε να αποκτήσετε το  
ποτήρι κρασιού **MARLENE**  
και πολύ περισσότερο εξο-  
πλισμό για το ξενοδοχείο και  
τον τομέα της εστίασης.

# Έτσι δημιουργούνται τα στυλ της JOBELINE

Και το 2020 έχουμε δημιουργήσει και πάλι πολλά νέα στυλ ειδικά για σας. Για να συλλέξουμε νέες ιδέες καθώς και να προβούμε σε έλεγχο των υλικών, αναζητούμε τάσεις και λειτουργικές ιδιότητες σε εκθέσεις, εστιατόρια και κουζίνες σε όλη την Ευρώπη. Πάντα παραμένουμε στον παλμό της εστίασης παίρνοντας μόνο το καλύτερο!

## **Πάντα στον παλμό της εστίασης.**

Παίρνουμε την έμπνευσή μας από τις εμπορικές και εκθέσεις μόδας, αλλά και από χώρους καθημερινής εστίασης σε όλη την Ευρώπη. Βάση αυτών, δημιουργούμε στυλ για τη μοναδική εμφάνισή σας.

## **Εύκολης φροντίδας και άνετα.**

Πάντα αναπτύσσουμε φόρμες και μεγέθη που να συνάδουν με τις ανάγκες του πελάτη. Ιδιαίτερα σημαντικό: Οι υψηλές απαιτήσεις κατασκευής, υλικών, λειτουργικότητας και εύκολης περιποίησης αυτών.

## **Δοκιμαστική φάση**

Εκτός από τις συνήθειες πλύσεις και εργαστηριακές δοκιμές, κάνουμε μια πρακτική δοκιμασία στην καθημερινή επαγγελματική ζωή. Επιλεγμένοι συνεργάτες και πελάτες ελέγχουν τα προϊόντα μας. Και μόνο όταν όλοι είναι ικανοποιημένοι, το ρούχο τελικά πηγαίνει στην παραγωγή.

## **Έλεγχος των δειγμάτων**

τα κομμάτια των ρούχων μας εξετάζονται πάντοτε μία έως δύο φορές. Εκεί ελέγχουμε την εφαρμογή και όλες τις λεπτομέρειες του προϊόντος.

► Σακάκι σεφ Advanced σελ. 99



#### Λειτουργικά υλικά.

Μόνο όσοι αισθάνονται καλά στο περιβάλλον της εργασίας τους, αποδίδουν τα μέγιστα τόσο στο χώρο της εστίασης. Γι' αυτό βασιζόμαστε σε υλικά που αναπτύσσουμε αποκλειστικά για εσάς. Για παράδειγμα το λειτουργικό ύφασμα **WERIN® TEC** και **WERIN® TEC LIGHT** για σακάκια σεφ – με εφέ αερισμού και επιφάνεια γρήγορου στεγνώματος (περισσότερες πληροφορίες στο [www.werin-tec.de](http://www.werin-tec.de)) ή μπλουζάκια ρολο με τη λειτουργία υγιεινής **Sanitized® Hygiene-** για άψογη επίδοση στο σέρβις (σελίδα 50/51).



► Παπούτσια ασφαλείας Trainer Pro με προστατευτικό δακτύλων σελ. 18

#### Αφήστε τον εαυτό σας να εμπνευστεί!

Πολλές σελίδες γεμάτες έμπνευση και τα πιο μοντέρνα στυλ για το προσωπικό σας. Επιπλέον περιλαμβάνονται: Πολλές συμβουλές και ελκυστικά σύνολα στολών!



► Πουκάμισο Chambray σελ. 29

# ΕΤΣΙ ΘΑ ΣΑΣ ΤΑΙΡΙΑΖΕΙ ΣΤΑ ΣΙΓΟΥΡΑ!

Στην καθημερινή εστίαση, είναι σημαντικό τα ρούχα να ταιριάζουν σωστά. Τίποτα δεν πρέπει να σας ενοχλεί ή να αποσπάει την προσοχή σας από την εργασία. Εξαρτάται επίσης από την εφαρμογή των σακακιών, των πουκαμίσων ή των μπλουζών. Είτε εφαρμοστό είτε κανονικής εφαρμογής: Επιλέξτε αυτό που ταιριάζει σε σας και τους υπαλλήλους σας. Έτσι, μπορείτε να επικεντρωθείτε στους πελάτες σας.



## ΕΦΑΡΜΟΣΤΟ

Το εφαρμοστό είναι πολύ μοδάτο και αγκαλιάζει κάθε σχήμα. Συχνά, αυτά τα ρούχα έχουν κόψιμο στη μέση ή είναι συνολικά στενότερα σε κόψιμο. Αυτά τα στυλ είναι ιδανικά για ανθρώπους που προτιμούν στενή εφαρμογή.

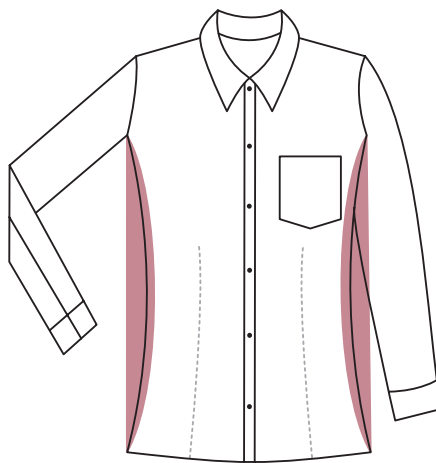

Γυναικείο



Ανδρικό



## ΚΑΝΟΝΙΚΗ ΕΦΑΡΜΟΓΗ

Η κανονική εφαρμογή είναι άνετη, με μικρή εφαρμογή στη μέση ή με ευθύ κόψιμο. Έτσι, αυτά τα ρούχα είναι κατάλληλα για κάθε σωματότυπο. Αν προτιμάτε κλασικά στυλ, αυτή η φόρμα είναι η κατάλληλη.

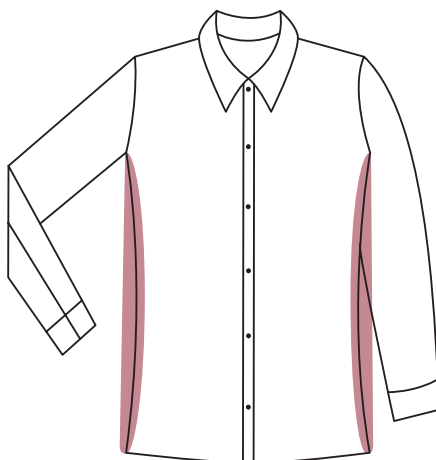

Γυναικείο

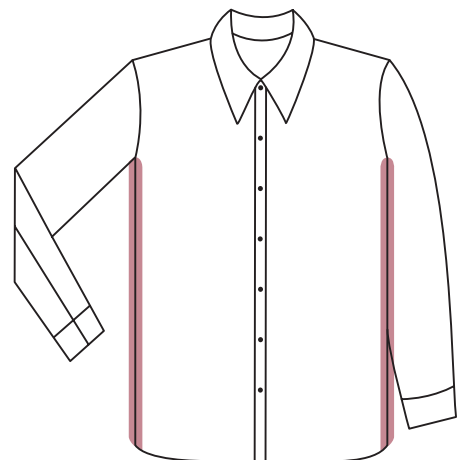

Ανδρικό

# Απλά μοναδικό!

Με το λογότυπό σας στα ρούχα σας θα επιτύχετε υψηλή αξία αναγνώρισης στους πελάτες σας. Σας προσφέρουμε τις παρακάτω επιλογές για να λογοτυπήσετε τα ενδύματα εργασίας σας.

## Κέντημα λογότυπου

- Υψηλής ποιότητας εμφάνιση
- Πολλές επιλογές χρωμάτων
- Ανθεκτικό
- Δεν υπάρχει ελάχιστη ποσότητα παραγγελίας

## Εκτύπωση λείζερ

- Πολύ σύγχρονη διαδικασία φινιρίσματος
- Κατάλληλο για denim, fleece και υλικά με υψηλό ποσοστό συνθετικών ινών
- Δια βίου ανθεκτικότητα
- Χωρίς ελάχιστη ποσότητα παραγγελίας

## Κέντημα μονογράμματος

- Υψηλής ποιότητας εμφάνιση
- Πολλές επιλογές χρωμάτων και γραμματοσειράς
- Χωρίς ελάχιστη ποσότητα παραγγελίας

## Ραφτό

- Υψηλής ποιότητας εμφάνιση
- Επαναχρησιμοποιήσιμα
- Ανθεκτικό
- Ελάχιστη ποσότητα 50 τεμαχίων

## Εκτύπωση

- Μοντέρνα εμφάνιση
- Φωτεινά χρώματα
- Χωρίς ελάχιστη ποσότητα παραγγελίας

# ΝΕΟ: Ανακαλύψτε τα Επαγγελματικά παπούτσια της JOBELINE!



► σελ. 19

► σελ. 23





# Παπούτσια

Σέρβις • Κουζίνα • Πωλήσεις • Φροντίδα

Βρισκόμενοι σε ορθοστασία όλη την ημέρα, περπατώντας, αποφεύγοντας χυμένα υγρά και υπολείμματα: Τα «κανονικά» αθλητικά παπούτσια δε θα μπορούσαν να συμβαδίσουν. Τα επαγγελματικά παπούτσια της JOBELINE σχεδιάστηκαν ειδικά για τις ανάγκες του σέρβις, της κουζίνας, των πωλήσεων και περιποίησης. Με την πρώτη ματιά, δεν διαφέρουν πολύ από τα άλλα παπούτσια. Αλλά το έχουν όλα ...



► σελ. 18



## Επαγγελματικό παπούτσι Performance

Επαγγελματικό δερμάτινο παπούτσι για γυναίκες και άνδρες με την εμφάνιση ενός κλασικού πάνινου παπουτσιού. Σύμφωνα με το πρότυπο EN ISO 20347: 2012. Πάνω υλικό: 100% δέρμα, εσωτερική επένδυση: 100% δέρμα κατσίκας. Απωθητικό στο νερό, με κορδόνια που κάνουν αντίθεση και δερμάτινη επένδυση για βέλτιστο αερισμό ποδιών. Αποσπώμενη σόλα που πλένεται από OrthoLite® για βέλτιστη στήριξη της καμάρας του ποδιού. Η ανθεκτική στην ολίσθηση σόλα από καουτσούκ με πυρήνα EVA για περισσότερη άνεση ανταποκρίνεται στο πρότυπο SRC. Προσφέρει βέλτιστη πρόσφυση σε υγρές και ολισθηρές επιφάνειες, είναι αντιστατικό και ανθεκτικό στα έλαια και τα λίπη. Διατίθεται σε μαύρο ή λευκό. Η παράδοση περιλαμβάνει: κόκαλο παπουτσιού, τσάντα παπουτσιού, καθαριστικό σόλας και πρόσθετο ζευγάρι κορδόνια σε μαύρο ή λευκό.

**Πάνω υλικό και εσωτερική επένδυση: Δέρμα.**

■ Χρώμα: μαύρο, λευκό

■ Μεγέθη: 36, 37, 38, 39, 40, 41, 42, 43, 44, 45, 46, 47

02

127180

Ζευγάρι: 69,99

## ΕΠΑΓΓΕΛΜΑΤΙΕΣ

- Κουζίνα
- Πωλήσεις
- Σέρβις

**ΝΕΑ**  
ΣΥΛΛΟΓΗ

με και χωρίς  
προστατευτικό  
δακτύλων  
αλουμινίου

Επαγγελματικό παπούτσι  
Trainer  
Ζευγάρι από  
**74<sup>99</sup>**

■ Αντιστατικό

■ Αδιάβροχο

■ Αντιολισθητικό σύμφωνα με το  
πιστοποιητικό SRC

■ Με και χωρίς  
προστατευτικό δακτύλων αλουμινίου

## ΠΛΗΡΟΦΟΡΙΕΣ

Για βέλτιστη ασφάλεια: Η σόλα με πιστοποίηση SRC είναι αντιολισθητική και ανθεκτική στα λάδια και τα γράσα

S2

02

### 1 Παπούτσια ασφαλείας Trainer Pro

Μαύρο παπούτσι ασφαλείας για γυναίκες και άνδρες από καστόρι. Με προστατευτικό δακτύλων αλουμινίου σύμφωνα με το πρότυπο EN ISO 20345: 2011. Πάνω υλικό: 100% δέρμα, εσωτερική επένδυση: 100% δέρμα κατσίκας. Αδιάβροχο, με δερμάτινη επένδυση για ένα βέλτιστο αερισμό ποδιών και αφαιρούμενη εσωτερική σόλα που πλένεται από OrthoLite® για βέλτιστη στήριξη της καμάρας του ποδιού. Η αντιολισθητική σόλα EVA με εξωτερική σόλα από καουτσούκ συμμορφώνεται με το πρότυπο SRC. Προσφέρει βέλτιστη πρόσφυση στην υγρασία και τις ολισθηρές επιφάνειες, είναι αντιστατική και ανθεκτική σε έλαια και λίπη. Η παράδοση περιλαμβάνει κόκαλο παπουτσιού, τσάντα παπουτσιού και πρόσθετο ζευγάρι κορδόνια σε μαύρο.

**Πάνω υλικό και εσωτερική επένδυση: Δέρμα.**

■ Χρώμα: μαύρο

■ Μεγέθη: 36, 37, 38, 39, 40, 41, 42, 43, 44, 45, 46, 47

Με προστατευτικό δακτύλων αλουμινίου 127187

Ζευγάρι: 79,99

### 2 Επαγγελματικό παπούτσι Trainer

Μαύρο παπούτσι ασφαλείας για γυναίκες και άνδρες από καστόρι. Σύμφωνα με το πρότυπο EN ISO 20347: 2012. Πάνω υλικό: 100% δέρμα, εσωτερική επένδυση: 100% δέρμα κατσίκας. Αδιάβροχο με δερμάτινη επένδυση για βέλτιστο αερισμό ποδιών και αφαιρούμενη εσωτερική σόλα που πλένεται από OrthoLite® για βέλτιστη στήριξη της καμάρας του ποδιού. Η αντιολισθητική σόλα EVA με εξωτερική σόλα από καουτσούκ συμμορφώνεται με το πρότυπο SRC. Προσφέρει βέλτιστη πρόσφυση στην υγρασία και τις ολισθηρές επιφάνειες, είναι αντιστατική και ανθεκτική σε έλαια και λίπη. Η παράδοση περιλαμβάνει κόκαλο παπουτσιού, τσάντα παπουτσιού και πρόσθετο ζευγάρι κορδόνια σε μαύρο.

**Πάνω υλικό και εσωτερική επένδυση: Δέρμα.**

■ Χρώμα: μαύρο

■ Μεγέθη: 36, 37, 38, 39, 40, 41, 42, 43, 44, 45, 46, 47

Χωρίς προστατευτικό δακτύλων αλουμινίου 127186

Ζευγάρι: 74,99

ΕΠΑΓΓΕΛΜΑΤΙΕΣ

- Κουζίνα
- Πωλήσεις
- Σέρβις

NEA  
ΣΥΛΛΟΓΗ

Παπούτσια



με και χωρίς προστατευτικό δακτύλων αλουμινίου

Επαγγελματικό παπούτσι Performance  
Ζευγάρι από

69<sup>99</sup>

■ Αδιάβροχο

■ Αντιολισθητικό σύμφωνα με το πιστοποιητικό SRC

■ Με δερμάτινη εσωτερική επένδυση

■ Εσωτερική σόλα OrthoLite®



### 3 Παπούτσια ασφαλείας Performance Pro

Μαύρο παπούτσι ασφαλείας για γυναίκες και άνδρες από δέρμα. Με προστατευτικό δακτύλων αλουμινίου σύμφωνα με το πρότυπο EN ISO 20345:2011. Πάνω υλικό: 100% δέρμα, εσωτερική επένδυση: 100% δέρμα κατσίκας. Αδιάβροχο, κορδόνια που κάνουν αντίθεση και με δερμάτινη επένδυση για ένα βέλτιστο αερισμό ποδιών και αφαιρούμενη εσωτερική σόλα που πλένεται από OrthoLite® για βέλτιστη στήριξη της καμάρας του ποδιού. Η αντιολισθητική σόλα EVA με εξωτερική σόλα από καουτσούκ συμμορφώνεται με το πρότυπο SRC. Προσφέρει βέλτιστη πρόσφυση στην υγρασία και τις ολισθηρές επιφάνειες, είναι αντιστατική και ανθεκτική σε έλαια και λίπη. Η παράδοση περιλαμβάνει κόκαλο παπουτσιού, τσάντα παπουτσιού και πρόσθετο ζευγάρι κορδόνια σε μαύρο.

Πάνω υλικό και εσωτερική επένδυση: Δέρμα.

■ Χρώμα: μαύρο

■ Μεγέθη: 36, 37, 38, 39, 40, 41, 42, 43, 44, 45, 46, 47

Με προστατευτικό δακτύλων αλουμινίου

127181

Ζευγάρι: 74,99

+30 210 41 21 111

www.horeca.gr

02

### 4 Επαγγελματικό παπούτσι Performance

Επαγγελματικό παπούτσι για γυναίκες και άνδρες από δέρμα σε εμφάνιση κλασικών Sneakers σύμφωνα με το πρότυπο EN ISO 20347:2012. Πάνω υλικό: 100% δέρμα, εσωτερική επένδυση: 100% δέρμα κατσίκας. Αδιάβροχο, κορδόνια που κάνουν αντίθεση και με δερμάτινη επένδυση για ένα βέλτιστο αερισμό ποδιών. Αφαιρούμενη εσωτερική σόλα που πλένεται από OrthoLite® για βέλτιστη στήριξη της καμάρας του ποδιού. Η αντιολισθητική σόλα EVA με εξωτερική σόλα από καουτσούκ συμμορφώνεται με το πρότυπο SRC. Προσφέρει βέλτιστη πρόσφυση στην υγρασία και τις ολισθηρές επιφάνειες, είναι αντιστατική και ανθεκτική σε έλαια και λίπη. Διατίθεται σε μαύρο ή λευκό. Η παράδοση περιλαμβάνει κόκαλο παπουτσιού, τσάντα παπουτσιού, καθαριστικό σόλας και πρόσθετο ζευγάρι κορδόνια σε μαύρο ή λευκό.

Πάνω υλικό και εσωτερική επένδυση: Δέρμα.

■ Χρώμα: μαύρο, λευκό

■ Μεγέθη: 36, 37, 38, 39, 40, 41, 42, 43, 44, 45, 46, 47

Χωρίς προστατευτικό δακτύλων αλουμινίου

127180

Ζευγάρι: 69,99

@ Φροντίστε καλά για τα παπούτσια σας:  
Συμβουλές φροντίδας στο  
www.horeca.gr



**ΝΕΑ**  
ΣΥΛΛΟΓΗ

**ΕΠΑΓΓΕΛΜΑΤΙΕΣ**

- Κουζίνα
- Πωλήσεις
- Σέρβις



1

Επαγγελματικό μπουτάκι  
Hunter  
Ζευγάρι μόνο  
**89<sup>99</sup>**



## ΠΛΗΡΟΦΟΡΙΕΣ

Αν πρέπει να βιαστείτε:  
Τα άγκιστρα κάνουν  
το μπουτάκι ευκολο-  
φόρετο

### 1 Επαγγελματικό μπουτάκι Hunter

Μαύρο επαγγελματικό μπουτάκι για γυναίκες και άνδρες από δέρμα. Σύμφωνα με το πρότυπο EN ISO 20347: 2012. Πάνω υλικό: 100% δέρμα, εσωτερική επένδυση: 100% δέρμα κατσίκας. Αδιάβροχο, με κορδόνια που κάνουν αντίθεση, αφαιρούμενο και ανατομικά διαμορφωμένη πέλα από OrthoLite® και δερμάτινη επένδυση για βέλτιστο αερισμό ποδιών. Κορδόνι με καρφιά και δύο γάντζους έτσι ώστε τα παπούτσια να μπορούν να φορεθούν γρήγορα. Η αντιολισθητική σόλα EVA για περισσότερη άνεση ανταποκρίνεται στο πρότυπο SRC. Προσφέρει βέλτιστη πρόσφυση σε υγρές και ολισθηρές επιφάνειες, είναι αντιστατική και ανθεκτική στα έλαια και τα γράσα. Η παράδοση περιλαμβάνει κόκαλο παπουτσιών, τσάντα παπουτσιών και πρόσθετο ζευγάρι κορδόνια σε μαύρο χρώμα.

**Πάνω υλικό και εσωτερική επένδυση: Δέρμα.**

■ Χρώμα: μαύρο

■ Μεγέθη: 36, 37, 38, 39, 40, 41, 42, 43, 44, 45, 46, 47

127177

Ζευγάρι: 89,99

02



**NEA**  
ΣΥΛΛΟΓΗ

**ΕΠΑΓΓΕΛΜΑΤΙΕΣ**

- Κουζίνα
- Πωλήσεις
- Σέρβις



2

Επαγγελματικό παπούτσι  
Slip On  
Ζευγάρι μόνο  
**74<sup>99</sup>**

Παπούτσια



## ΠΛΗΡΟΦΟΡΙΕΣ

Για ασφαλές περπάτημα: Η αντιολισθητική σόλα είναι πιστοποιημένη σύμφωνα με το SRC και το EN ISO20347: 2012.

02

πιστοποιημένη  
λαστιχένια σόλα SRC

εσωτερική σόλα  
OrthoLite®

ευκολοφόρετο λόγω  
ελαστικών ιμάντων  
στο εσωτερικό



αντιστατικό

### 2 Επαγγελματικό παπούτσι Slip On

Μαύρο επαγγελματικό παπούτσι για γυναίκες και άνδρες από δέρμα. Σύμφωνα με το πρότυπο EN ISO 20347: 2012. Πάνω υλικό: 100% δέρμα, εσωτερική επένδυση: 100% δέρμα κατσίκας. Ευκολοφόρετα λόγω ελαστικών ιμάντων στο εσωτερικό. Αδιάβροχο με αφαιρούμενη εσωτερική σόλα που πλένεται από OrthoLite® για βέλτιστη στήριξη της καμάρας του ποδιού και δερμάτινη επένδυση για βέλτιστο αερισμό των ποδιών. Η αντιολισθητική σόλα με πυρήνα EVA για περισσότερη άνεση ανταποκρίνεται στο πρότυπο SRC. Προσφέρει βέλτιστη πρόσφυση σε υγρές και ολισθηρές επιφάνειες, είναι αντιστατική και ανθεκτική στα έλαια και τα λίπη. Η παράδοση περιλαμβάνει κόκαλο παπουτσιών, τσάντα παπουτσιών.

**Πάνω υλικό και εσωτερική επένδυση: Δέρμα.**

■ Χρώμα: μαύρο

■ Μεγέθη: 36, 37, 38, 39, 40, 41, 42, 43, 44, 45, 46, 47

127185

Ζευγάρι: 74,99

+30 210 41 21 111

[www.horeca.gr](http://www.horeca.gr)

Επαγγελματικό παπούτσι  
Runner  
Ζευγάρι μόνο

39<sup>99</sup>

ΕΠΑΓΓΕΛΜΑΤΙΕΣ

- Κουζίνα
- Πωλήσεις
- Σέρβις

ΝΕΑ  
ΣΥΛΛΟΓΗ



πιστοποιημένη  
λαστιχένια σόλα SRC

αφαιρούμενη εσωτερική σόλα  
με ανατομικό πέλμα

Επαγγελματικό παπούτσι  
Liberty Knit  
Ζευγάρι μόνο

59<sup>99</sup>

ΕΠΑΓΓΕΛΜΑΤΙΕΣ

- Σέρβις
- Φροντίδα
- Πωλήσεις

ΝΕΑ  
ΣΥΛΛΟΓΗ



πιστοποιημένη  
λαστιχένια σόλα SRC

τέλεια εφαρμογή χάρη στο  
εύπλαστο, διαστασιακά  
σταθερό πλέγμα

μάντας για εύκολη και  
γρήγορη τοποθέτηση



01

### 1 Επαγγελματικό παπούτσι Runner

Κομμό επαγγελματικό παπούτσι με σχέδιο πτε ντε πούλ για γυναίκες και άνδρες. Σύμφωνα με το πρότυπο EN ISO 20347: 2012. Πάνω υλικό: 100% πολυεστέρας, αδιάβροχο και εύκολο στη φροντίδα. Η αφαιρούμενη εσωτερική σόλα έχει ανατομικά διαμορφωμένο πέλμα. Παρέχει στήριξη στην καμάρα του ποδιού, απορροφά τους κραδασμούς στη φτέρνα και το μπροστινό μέρος του ποδιού κάνοντας μασάζ. Η αντιολισθητική σόλα με πυρήνα EVA είναι σύμφωνα με το πρότυπο SRC. Προσφέρει βέλτιστη πρόσφυση σε υγρές και ολισθηρές επιφάνειες, είναι αντιστατική και ανθεκτική σε έλαια και λίπη. Η παράδοση περιλαμβάνει κόκαλο παπουτσιών και τσάντα παπουτσιών.

**Πάνω υλικό και εσωτερική επένδυση: 100% πολυεστέρας. Σόλα: 85% συνθετικές ίνες Eva, 15% καουτσούκ.**

■ Χρώμα: Πτε ντε πούλ

■ Μεγέθη: 36, 37, 38, 39, 40, 41, 42, 43, 44, 45, 46, 47

127183

Ζευγάρι: 39,99

01

### 2 Επαγγελματικό παπούτσι Liberty με πλέξη

Μοντέρνο επαγγελματικό παπούτσι από σκληρή πλέξη για γυναίκες και άνδρες. Σύμφωνα με το πρότυπο EN ISO 20347: 2012. Πάνω υλικό: 100% πολυεστέρας, εσωτερική επένδυση: 100% πολυεστέρας. Με θηλιά στη φτέρνα για εύκολη τοποθέτηση. Η αφαιρούμενη εσωτερική σόλα έχει ανατομικά διαμορφωμένο πέλμα. Παρέχει στήριξη στην καμάρα του ποδιού, απορροφά τους κραδασμούς στη φτέρνα και το μπροστινό μέρος του ποδιού κάνοντας μασάζ. Η αντιολισθητική σόλα με πυρήνα EVA είναι σύμφωνα με το πρότυπο SRC. Προσφέρει βέλτιστη πρόσφυση σε υγρές και ολισθηρές επιφάνειες, είναι αντιστατική και ανθεκτική σε έλαια και λίπη. Το παπούτσι προσαρμόζεται τέλεια στο πόδι, είναι πολύ άνετο και ελαφρύ: Απλά φορέστε το και ξεκινήστε! Η παράδοση περιλαμβάνει τσάντα παπουτσιών.

**Πάνω υλικό και εσωτερική επένδυση: 100% πολυεστέρας. Σόλα: 85% συνθετικές ίνες Eva, 15% καουτσούκ.**

■ Χρώμα: μαύρο

■ Μεγέθη: 36, 37, 38, 39, 40, 41, 42, 43, 44, 45, 46, 47

127178

Ζευγάρι: 59,99

## ΠΛΗΡΟΦΟΡΙΕΣ

Έτσι τα πάντα είναι δυνατά: Η αντιολισθητική σόλα με πιστοποίηση SRC είναι ανθεκτική σε έλαια και λίπη.

## ΠΛΗΡΟΦΟΡΙΕΣ

Έτσι ώστε πάντα να αισθάνεστε άνετα: Προσαρμόζεται σαν κάλτσα και ταυτόχρονα προσφέρει σταθερό κράτημα.

## ΕΠΑΓΓΕΛΜΑΤΙΕΣ

- Κουζίνα
- Πωλήσεις
- Σέρβις
- Φροντίδα

Επαγγελματικό παπούτσι  
Breeze  
Ζευγάρι μόνο  
59<sup>99</sup>

NEA  
ΣΥΛΛΟΓΗ

Παπούτσια



### 3 Επαγγελματικό παπούτσι Breeze

Μοντέρνο επαγγελματικό παπούτσι από σκληρή πλέξη για γυναίκες και άνδρες. Σύμφωνα με το πρότυπο EN ISO 20347:2012. Πάνω υλικό: Συνθετική ίνα εύκολης φροντίδας, εσωτερική επένδυση: Coolmax® για αερισμό και μεταφορά της υγρασίας. Η αφαιρούμενη εσωτερική σόλα έχει ανατομικά διαμορφωμένο πέλμα. Παρέχει στήριξη στην καμάρα του ποδιού, απορροφά τους κραδασμούς στη φτέρνα και το μπροστινό μέρος του ποδιού κάνοντας μασάζ. Η αντιολισθητική σόλα με πυρήνα EVA είναι σύμφωνα με το πρότυπο SRC. Προσφέρει βέλτιστη πρόσφυση σε υγρές και ολισθηρές επιφάνειες, είναι αντιστατική και ανθεκτική σε έλαια και λίπη. Διατίθεται σε 4 χρώματα. Η παράδοση περιλαμβάνει κόκαλο παπουτσιών και τσάντα παπουτσιών.

Πάνω υλικό: 55% πλέγμα, 30% θερμοπλαστική πολουρεθάνη, 15% πολουρεθάνη. Σόλα: 85% συνθετικές ίνες Eva, 15% καουτσούκ.

■ Χρώμα: ανθρακί, σιέλ, μαύρο, λευκό  
■ Μεγέθη: 36, 37, 38, 39, 40, 41, 42, 43, 44, 45, 46, 47

127189

Ζευγάρι: 59,99

01



μαύρο



λευκό



σιέλ

## ΠΛΗΡΟΦΟΡΙΕΣ



Για να παραμένετε δροσεροί: Η εσωτερική επένδυση Coolmax® μεταφέρει άριστα την υγρασία και επιτρέπει την αναπνοή

Επαγγελματικό σαμπό  
Harry  
Ζευγάρι μόνο

59<sup>99</sup>

πολύχρωμο

ΕΠΑΓΓΕΛΜΑΤΙΕΣ

- Φροντίδα
- Κουζίνα
- Πωλήσεις

1

ανθρακί

ροζ

■ Πιστοποιημένη  
λαστικένια σόλα SRC

■ Αντιστατικό

■ Με ρυθμιζόμενο  
λουρί

# Εξαιρετικά κομψό & ασφαλές

## 1 Επαγγελματικό σαμπό Harry

Το σαμπό που κάνει τους εργαζομένους σας ευτυχισμένους! Μοντέρνο σαμπό για τις γυναίκες. Σύμφωνα με το πρότυπο EN ISO 20347: 2012. Πάνω: 100% δέρμα, Εσωτερική επένδυση: συνθετικές ίνες. Αδιάβροχο. Με ανατομικό δερμάτινο πέγμα για βέλτιστη άνεση. Ρυθμιζόμενο με ιμάντες φτέρνας. Η αντιολισθητική σόλα EVA είναι σύμφωνα με το πρότυπο SRC. Προσφέρει βέλτιστη πρόσφυση σε υγρές και ολισθηρές επιφάνειες, είναι αντιστατική και ανθεκτική σε έλαια και λίπη. Διατίθεται σε ροζ, ανθρακί ή με floral μοτίβο. Η παράδοση περιλαμβάνει τσάντα παπουτσιών

Πάνω υλικό: Δέρμα. Εσωτερική επένδυση: 50% πολυουρεθάνη, 50% πολυαμίδιο: 85% συνθετικές ίνες Eno, 15% καουτσούκ

■ Χρώμα: ανθρακί, πολύχρωμο, ροζ

■ Μεγέθη: 36, 37, 38, 39, 40, 41, 42

OB

## ΠΛΗΡΟΦΟΡΙΕΣ

Για να στέκεστε άνετα: Το ελαφρύς ανυψωμένο τακούνι στο σαμπό Harry κάνει την ορθοστάσια και το περπάτημα άνετα.

127167

Ζευγάρι: 59,99



NEA  
ΣΥΛΛΟΓΗ

ΕΠΑΓΓΕΛΜΑΤΙΕΣ

- Φροντίδα
- Κουζίνα
- Πωλήσεις

Σαμπόα



■ Αντιολισθητική εξωτερική σόλα με πιστοποίηση SRC

■ Ρυθμιζόμενοι ιμάντες στη φτέρνα και στο πλάι

Σαμπό Spirit  
Ζευγάρι μόνο  
49<sup>99</sup>



## 2 Σαμπό Spirit

Σαμπό με ανθεκτική σόλα από φελλό για γυναίκες και άνδρες. Σύμφωνα με το πρότυπο EN ISO 20347: 2012. Πάνω: 100% δέρμα. Εσωτερική επένδυση: συνθετικές ίνες. Αδιάβροχο, με ανατομικό δερμάτινο πέλμα για βέλτιστη άνεση. Ρυθμιζόμενοι ιμάντες στη φτέρνα και το κουτούπιέ. Η αντιολισθητική εξωτερική σόλα από καουτσούκ είναι σύμφωνα με το πρότυπο SRC. Προσφέρει βέλτιστη πρόσφυση σε υγρά και ολισθηρά δάπεδα, δρα αντιστατικά και ανθεκτικά σε έλαια και λίπη. Διατίθεται σε λευκό ή μαύρο. Η παράδοση περιλαμβάνει τσάντα παπουτσιών. Πάνω υλικό και εσωτερική επένδυση: Δέρμα. Σόλα: 85% φελλός, 15% καουτσούκ.

■ Χρώμα: μαύρο, λευκό

■ Μεγέθη: 36, 37, 38, 39, 40, 41, 42, 43, 44, 45, 46, 47

127175

Ζευγάρι: 49,99

OB

## ΠΛΗΡΟΦΟΡΙΕΣ

Έτσι ώστε το σαμπό να μη σας πιέζει: Ρυθμίστε το πλάτος και το μήκος του παπουτσιού μέσω των λουριών στη φτέρνα και στο πλάι.

NEA  
ΣΥΛΛΟΓΗ

Σαμπό Easy  
Ζευγάρι μόνο  
39<sup>99</sup>

1

αδιάβροχο

## Πρακτικό & λειτουργικό

Σαμπό Basic  
Ζευγάρι μόνο  
59<sup>99</sup>

2

Πιστοποιημένη  
λαστιχένια σόλα SRC

OB

### 1 Σαμπό Easy

Σαμπό για γυναίκες και άνδρες. Σύμφωνα με το πρότυπο EN ISO 20347:2012. Πάνω υλικό: 100% δέρμα, εσωτερική επένδυση: Συνθετική ίνα. Αδιάβροχο, με ανατομικά διαμορφωμένο δερμάτινο πέλμα για βέλτιστη άνεση. Ρυθμιζόμενο με ιμάντα φτέρνας. Η αντιολισθητική σόλα από καουτσούκ είναι σύμφωνα με το πρότυπο SRC. Προσφέρει βέλτιστη πρόσφυση σε υγρές και ολισθηρές επιφάνειες, είναι αντιστατικό και ανθεκτικό σε έλαια και λίπη. Διατίθεται σε λευκό ή μαύρο χρώμα. Η παράδοση περιλαμβάνει τσάντα παπουτσιών.

**Πάνω υλικό: Δέρμα. Εσωτερικό υλικό 50% πολυουρεθάνη, 50% πολυαμίδιο. Σόλα: 100% πολυουρεθάνη.**

■ Χρώμα: μαύρο, λευκό

■ Μεγέθη: 36, 37, 38, 39, 40, 41, 42, 43, 44, 45, 46, 47

127173

Ζευγάρι: 39,99

OB

### 2 Σαμπό Basic

Το βασικό σαμπό για γυναίκες και άνδρες! Σύμφωνα με το πρότυπο EN ISO 20347:2012. Πάνω υλικό: 100% δέρμα, εσωτερική επένδυση: Συνθετική ίνα. Αδιάβροχο, με ανατομικά διαμορφωμένο πέλμα για βέλτιστη άνεση. Ρυθμιζόμενο με ιμάντα φτέρνας. Η αντιολισθητική σόλα από καουτσούκ είναι σύμφωνα με το πρότυπο SRC. Προσφέρει βέλτιστη πρόσφυση σε υγρές και ολισθηρές επιφάνειες, είναι αντιστατικό και ανθεκτικό σε έλαια και λίπη. Διατίθεται σε λευκό ή μαύρο χρώμα. Η παράδοση περιλαμβάνει τσάντα παπουτσιών.

**Πάνω υλικό: Δέρμα. Εσωτερικό υλικό 50% πολυουρεθάνη, 50% πολυαμίδιο. Σόλα: 100% πολυουρεθάνη.**

■ Χρώμα: μαύρο, λευκό

■ Μεγέθη: 36, 37, 38, 39, 40, 41, 42, 43, 44, 45, 46, 47

127165

Ζευγάρι: 59,99

## ΠΛΗΡΟΦΟΡΙΕΣ

Έτσι ώστε το παπούτσι να παρέχει το απαραίτητο κράτημα:

Ρυθμίστε το μήκος του παπουτσιού με το λουρί.

# Πώς θα βρείτε το σωστό επαγγελματικό παπούτσι για σας!

## ΚΑΤΗΓΟΡΙΕΣ ΠΡΟΣΤΑΣΙΑΣ

|  | Επαγγελματικό παπούτσι σύμφωνα με το EN ISO 20347:2012 |    |     | Επαγγελματικό παπούτσι σύμφωνα με το EN ISO 20345:2011 |     |
|--|--|----|-----|--|-----|
|  | OB   | O1 | O2  | S1   | S2  |
| Επίπεδο ασφαλείας  |  |    |     |  |     |
| Αντίσταση ολίσθησης ** (SRA/SRB/SRC)   | ✓  | ✓  | ✓   | ✓  | ✓   |
| Προστατευτικό δαχτύλων  |  |    |     | ✓  | ✓   |
| Κλειστή περιοχή πτέρνας  | είναι δυνατή η ανοικτή περιοχή τακουνιού               | ✓  | ✓   | ✓  | ✓   |
| Αντοχή καυσίμου στη σόλα (FO)  |  |    |     | ✓  | ✓   |
| Αντιστατικές ιδιότητες (A)   |  | ✓  | ✓   | ✓  | ✓   |
| Δυνατότητα απορρόφησης ενέργειας στο πτερύγιο (E)  |  | ✓  | ✓   | ✓  | ✓   |
| Διείσδυση νερού  |  |    | * ✓ |  | * ✓ |

\* Τουλάχιστον 80 λεπτά χωρίς διείσδυση νερού

\*\* SRC (SRA + SRC) Αντοχή ολίσθησης σε κεραμικά πλακάκια, απορρυπαντικά, ασφάλινες πλάκες και γλυκερίνη



Μπορείτε να βρείτε περισσότερες πληροφορίες σχετικά με τις κάλτσες, τον εξοπλισμό και τη φροντίδα των υποδημάτων εργασίας σας στο: [www.horeca.gr](http://www.horeca.gr)

### 3 Κάλτσες Ergo

Εργονομικά διαμορφωμένες κάλτσες συμπίεσης για γυναίκες και άνδρες με τέλεια πίεση κατά μήκος της γάμπας για βελτιωμένη ανάπλαση μετά από μακρά περίοδο ορθοστασίας, αυξημένη σταθεροποίηση των αρθρώσεων και μυών καθώς και για περισσότερη αντοχή και απόδοση.

85% πολυαμίδιο, 15% spandex. Ήπια πλύση στους 40 °C.

- Χρώμα: μαύρο
- Γυναικείο μέγεθος: 3
- Αντρικό μέγεθος: 3, 4, 5

Γυναικείες  
Ανδρικές

117569  
117570

Ζευγάρι: 39,99  
Ζευγάρι: 39,99



Κάλτσες Ergo  
Ζευγάρι μόνο  
39<sup>99</sup>

3

### Μεγέθη καλτσών\*\*\*

| Μέγεθος κνήμης σε εκ. | 32 - 39 | 39 - 44 | 45 - 50 |
|-----------------------|---------|---------|---------|
| Γυναικείες            | 3       | -       | -       |
| Ανδρικές              | 3       | 4       | 5       |

\*\*\* Παρακαλούμε να μετρήσετε την περιφέρεια της κνήμης στο πιο παχύ σημείο και βρείτε το κατάλληλο μέγεθος από τον πίνακα.



▶ Τζην Jaden σελ. 65

# Ρούχα σέρβις

Έτσι μας αρέσει να εργαζόμαστε!

Το στυλ και η λειτουργικότητα συνδυάζονται. Επειδή στη JOBELINE θα βρείτε μοντέρνα εμφάνιση με πρακτικές λεπτομέρειες για το σέρβις. Το καλύτερο παράδειγμα: Πουκάμισο Chambray. Σύμφωνα με την τάση της εποχής το πουκάμισο Chambray είναι και εξαιρετικά εύκολης φροντίδας.

Πουκάμισο Chambray  
Τεμ., μόνο  
**39<sup>99</sup>**



Ανδρικό

Γυναικείο

## Πουκάμισο Chambray

Πουκάμισο με λεπτό κόψιμο, από ελαφρύ ύφασμα chambray, με τσέπη στο στήθος, ρεβέρ και κυκλική ραφή. Το μοντέλο των γυναικών είναι ελαφρώς μεσαίο. 100 % βαμβάκι. Πλύση στους 40 °C.

Μήκος πλάτης γυναικείο: 66 εκ. στο μέγεθος 36.

Μήκος πλάτης ανδρικό: 77 εκ. στο μέγεθος 39/40.

■ Χρώμα: μπλε, γκρι

■ Γυναικεία μεγέθη: 34, 36, 38, 40, 42, 44, 46, 48, 50

■ Ανδρικά μεγέθη: 37/38, 39/40, 41/42, 43/44, 45/46, 47/48

Μακρυμάνικο γυναικείο 117499

Τεμ.: 39,99

Μακρυμάνικο ανδρικό 117503

Τεμ.: 39,99



μπλε

γκρι



■ Υψηλής ποιότητας Chambray

■ Μοντέρνο κουμπί κάτω από το κολάρο

■ Τσέπη στήθους στο γυναικείο & ανδρικό

|                       |         |            |         |
|-----------------------|---------|------------|---------|
| Έμπνευση              | σελ. 30 | Πλέκα      | σελ. 62 |
| Ποδιές & Ποδιές μέσης | σελ. 34 | Παντελόνια | σελ. 64 |
| Πουκάμισα             | σελ. 50 | Αξεσουάρ   | σελ. 66 |
| Μπλούζες & Πουκάμισα  | σελ. 56 |            |         |

# Απόκτησε το στυλ

Η ποδιά μέσης και η ποδιά Ben παίρνουν τη δροσερή εμφάνισή τους λόγω μιας ειδικής επίστρωσης. Μοδάτη και πρακτική ταυτόχρονα: Αφαιρούμενοι ιμάντες της ποδιάς. Συνδυάστε τη Ben με τα τζην Jaden και το μπλουζάκι πόλο Oliver για μια ολοκληρωμένη εμφάνιση.

Με τη λειτουργία υγιεινής Sanitized®

αποτρέπει μόνιμα τις οσμές

► Σκούφος Flin σελ. 66



**NEO  
ΧΡΩΜΑ**

► Επαγγελματικό παπούτσι Breeze  
σελ. 23

Με spandex

Για βέλτιστη ελευθερία  
κινήσεων στο χώρο εργασίας

### 1 Ποδιά Ben

Ποδιά που έχει μια μοδάτη εμφάνιση λόγω της υψηλής ποιότητας επένδυσης. οι μιάντες στην πλάτη στερεώνονται με πριτσίνια. Με θηλιά πετσέτας τσαγιού, θήκη για στυλό και διπλή τσέπη μπροστά, που έχει χώρο για ένα μίνι tablet.

**64 % βαμβάκι, 36 % πολυεστέρας. Πλύση στους 40 °C.**

■ Χρώμα: μπλε, μπορντώ, σκούρο καφέ

■ Μέγεθος: 50x80 εκ. (ΜxΠ), 50x100 εκ. (ΜxΠ)

50x80 εκ. (ΜxΠ) 124921

Τεμ.: 24,99

50x100 εκ. (ΜxΠ) 127504

Τεμ.: 25,49

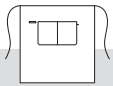

### 2 Ποδιά Ben

Ποδιά που έχει μια μοδάτη εμφάνιση λόγω της υψηλής ποιότητας επένδυσης. οι υφασμάτινοι μιάντες στερεώνονται με πριτσίνια και μπορούν εύκολα να αφαιρεθούν για πλύσιμο. οι μιάντες διασταυρώνονται στην πλάτη για να ανακουφίσουν το λαιμό. Με θηλιά πετσέτας τσαγιού, θήκη για στυλό και διπλή τσέπη μπροστά, που έχει χώρο για ένα μίνι tablet.

**64 % βαμβάκι, 36 % πολυεστέρας. Πλύση στους 40 °C.**

■ Χρώμα: μπλε, μπορντώ, σκούρο καφέ

■ Μέγεθος: 88x80 εκ. (ΜxΠ), 88x100 εκ. (ΜxΠ)

88x80 εκ. (ΜxΠ) 124915

Τεμ.: 29,99

88x100 εκ. (ΜxΠ) 127512

Τεμ.: 30,99

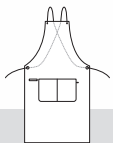

### 3 Μπλουζάκι ρολό Oliver

Μοντέρνο μπλουζάκι ρολό πικέ για γυναίκες και άνδρες εύκολης περποίησης, ανθεκτικό στην τσάκιση, βαμβακερό- spandex. Η ολοκληρωμένη λειτουργία υγιεινής Sanitized® προστατεύει αξιόπιστα το υλικό από τα βακτηρίδια και εγγυάται μακροχρόνια φρεσκάδα. Με γιακά και 3 κουμπιά στο πουκάμισο των ανδρών. Το γυναικείο μοντέλο διαθέτει 4 κουμπιά. τα πουκάμισα των γυναικών και των ανδρών είναι εφαρμοστά, έτσι αγκαλιάζουν το σώμα.

**95 % βαμβάκι, 5 % spandex. Πλύση στους 40 °C.**

Μήκος πλάτης γυναικείο: 67 εκ. στο μέγεθος S.

Μήκος πλάτης ανδρικό: 74 εκ. στο μέγεθος M.

■ Χρώμα: λευκό

■ Γυναικεία μέγεθος: XS, S, M, L, XL, 2XL

■ Ανδρικό μέγεθος: S, M, L, XL, 2XL, 3XL

Κοντομάνικα γυναικεία 125091

Τεμ.: 29,99

Κοντομάνικο ανδρικό 124896

Τεμ.: 29,99



▶ όλα τα χρώματα σελ. 50



### 4 Τζην Jaden

Τζην μοντέρνου σχεδιασμού για γυναίκες και άνδρες, με σταδιακό στένεμα στο μπατζάκι και μοντέρνο κόψιμο. Στυλ πέντε τσεπών: 2 στρογγυλές μπροστά, 2 στο πίσω μέρος, θήκη κερμάτων στη δεξιά μπροστινή τσέπη. 5 θηλιές ζώνης. Φερμουάρ στο κέντρο μπροστά.

**99 % βαμβάκι (τζην), 1 % spandex. Πλύση στους 40 °C.**

Μήκος καβάλου γυναικείο: 77 εκ. στο μέγεθος 36.

Μήκος καβάλου ανδρικό: 82 εκ. στο μέγεθος 50.

■ Χρώμα: μπλε, σκούρο γκρι

■ Γυναικεία μέγεθος: 34, 36, 38, 40, 42, 44, 46

■ Ανδρικό μέγεθος: 44, 46, 48, 50, 52, 54, 56, 58, 60

Γυναικείο 124908

Τεμ.: 49,99

Ανδρικό 124912

Τεμ.: 49,99



μπλε σκούρο γκρι



Εδώ θα μπορούσε να βρίσκεται το λογότυπο σας

Ποδιά Ben  
Τεμ. Από  
29<sup>99</sup>

Ποδιά Ben  
Τεμ. Από  
24<sup>99</sup>

Τζην Jaden  
Τεμ. μόνο  
49<sup>99</sup>

# Απόκτησε το στυλ

Είτε στο σέρβις είτε στη ρεσεψιόν: Η πρώτη εντύπωση μετράει. Με την εσωτερική στρώση Livia μπορείτε να πείσετε τους καλεσμένους εγγυημένα. Για μία επιπλέον δόση κομψότητας, μπορείτε να προσθέσετε μια κλασική ποδιά σέρβις όπως η Stella.

## Διατίθεται σε 2 παραλλαγές

Αναμειγμένο ύφασμα ή Chambray - με πρακτική ταινία στο μπροστινό μέρος και ελαστική ταινία στο πίσω μέρος

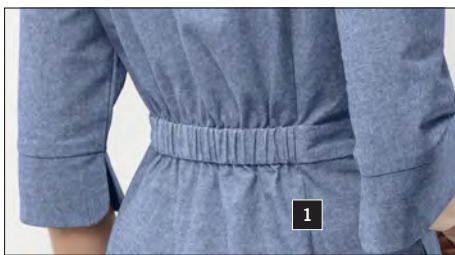

## Άνετη ελαστική ταινία

μπορεί να διπλωθεί μπροστά για να προστατεύσει τα μαλλιά

■ Με ελαστική μέση στο πίσω μέρος για περισσότερη άνεση



### 1 Φόρεμα Livia

Μοντέρνο φόρεμα από ελαφρύ αναμειγμένο ύφασμα ή εξαιρετικά ελαφρύ ύφασμα Chambray με μανίκι 3/4, με επικαλυμμένη τρέσα κουμπιών, 2 τσέπες στο πλάι, ζώνη μέσης στο πίσω μέρος και σκη-ματισμένες ραφές στο μπροστινό και στο πίσω μέρος.

**Livia:** 65% πολυεστέρας, 35% βαμβάκι. 160 g/m<sup>2</sup>, πλύση στους 60 °C.

**Livia Chambray:** 100% βαμβάκι, 130g/m<sup>2</sup>, πλύση στους 40 °C

Μήκος: 99 εκ. στο μέγεθος 36.

■ Χρώμα: κεραμιδί, μαύρο

■ Χρώμα Chambray : θαλασσί

■ Μέγεθος: 34, 36, 38, 40, 42, 44, 46, 48, 50, 52, 54, 56

Μανίκι 3/4 126655 Τεμ.: 39,99

Μανίκι 3/4 Chambray 126657 Τεμ.: 39,99



κεραμιδί μαύρο θαλασσί



ανοικτό  
μπλε

μαύρο  
κεραμιδί



### 2 Ποδιά Stella

Κοντή λευκή ποδιά σέρβις με κομψό περίγραμμα, 2 τσέπες και μεγάλες κορδέλες.

**65% πολυεστέρας, 35% βαμβάκι. Πλύση στους 60 °C.**

■ Χρώμα: λευκό

■ Μέγεθος: 40x35 εκ. (LxB)

40x35 εκ. (LxB) 126680 Τεμ.: 9,99



### 3 Μπαντάνα Curly

Μπαντάνα από Jersey με άνετη ελαστική ταινία.

**65% πολυεστέρας, 35% βαμβάκι. Ήπια πλύση στους 30 °C.**

■ Χρώμα: μαύρο

117553 Τεμ.: 5,99



01

### 4 Επαγγελματικό παπούτσι Liberty πλεκτό

Μοντέρνο επαγγελματικό παπούτσι από γερή πλέξη για γυναίκες και άνδρες. Σύμφωνα με το πρότυπο EN ISO 20347: 2012. Πάνω υλικό: 100% πολυεστέρας, εσωτερική επένδυση: 100% πολυεστέρας. Με θηλιά στη φτέρνα για εύκολη τοποθέτηση. Η αφαιρούμενη εσωτερική σόλα έχει ανατομικά διαμορφωμένο πάτο. Παρέχει στήριξη στην καμάρα του ποδιού, απορροφά τους κραδασμούς στη φτέρνα και το μπροστινό μέρος του ποδιού κάνοντας μασάζ. Η αντιολισθητική σόλα με πυρήνα EVA είναι σύμφωνα με το πρότυπο SRC. Προσφέρει βέλτιστη πρόσφυση σε υγρές και ολισθηρές επιφάνειες, είναι αντιστατικό και ανθεκτικό σε λάδια και λίπη. Το παπούτσι προσαρμόζεται τέλεια στο πόδι, είναι πολύ άνετο και εξαιρετικά ελαφρύ: Απλά φορέστε το και ξεκινήστε! Η παράδοση περιλαμβάνει τσάντα παπουτσιών.

**Πάνω υλικό και εσωτερική επένδυση: 100% πολυεστέρας.**

**Σόλα: 85% συνθετικές ίνες Eva, 15% καουτσούκ.**

■ Χρώμα: μαύρο

■ Μέγεθος: 36, 37, 38, 39, 40, 41, 42, 43, 44, 45, 46, 47

127178 Ζευγάρι 59,99

Φόρεμα  
Livia  
Τεμ., μόνο  
39<sup>99</sup>

1

Ποδιά  
Stella  
Τεμ., μόνο  
9<sup>99</sup>

2

Επαγγελματικό παπούτσι  
Liberty Knit  
Ζευγάρι μόνο  
59<sup>99</sup>

4

# Αγαπημένο στυλ

**NEA**  
ΣΥΛΛΟΓΗ

Ποδιά  
Galway  
Τεμ., μόνο  
**49<sup>99</sup>**

■ Εύκολης φροντίδας & πλενόμενες χάρη στους αφαιρούμενους ιμάντες & τις λεπτομέρειες από απομίμηση δέρματος

■ Σταυρωτοί ιμάντες πλάτης για ανακούφιση του λαιμού

■ Πρακτική θηλιά για πετσέτες τσαγιού

1

■ Μεγάλες πρακτικές τσέπες σε σχήμα mini tablet

■ Υψηλής ποιότητας ανθεκτικό, πραγματικό denim

Αυτός ο συνδυασμός λειτουργεί άψογα: Denim + δέρμα = μία επιπλέον δόση κομψότητας! Η ποδιά της Galway συνδυάζει γνήσιο denim σε εφαρμογή με δερμάτινη εμφάνιση - για μία μοναδική παρουσία στο σέρβις!



## 1 Ποδιά Galway

Υψηλής ποιότητας, εύρωστη ποδιά από γνήσιο denim με τσέπες και λεπτομέρειες από πολυουρεθάνη που πλένεται σε δερμάτινη εμφάνιση. Με 2 μεγάλες τσέπες και θηλιά για πετσέτες τσαγιού στην κοιλιά, 1 τσέπη και 1 τσέπη για στυλό στο πάνω μέρος. Σταυρωτοί ιμάντες πίσω για την ανακούφιση του λαιμού. Οι πίσω ιμάντες μπορούν εύκολα να αφαιρεθούν για εύκολο πλύσιμο της ποδιάς.

**100 % βαμβάκι (denim). Πλύση στους 40 °C.**

■ Χρώμα: denim

■ Μέγεθος: 88x80 εκ. (ΜxΠ)

88x80 εκ. (ΜxΠ)

127171

Τεμ.: 49,99

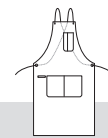

## Το όφελός σας με Galway

Οι σταυρωτοί ιμάντες πλάτης ανακουφίζουν το λαιμό. Μπορούν εύκολα να αφαιρεθούν για πλύσιμο.

■ Σταυρωτοί ιμάντες στο πίσω μέρος για ανακούφιση του λαιμού



Ποδιά  
Gusto  
Τεμ. Από  
26<sup>99</sup>

2



Ποδιά  
Melek  
Τεμ. Από  
24<sup>99</sup>

▶ Γραβάτα Βο σελ. 66

▶ Γυναικεία μπλούζα Bailey σελ. 97

3



Ποδιά  
Μίκο  
Τεμ. Από  
29<sup>99</sup>

▶ σελ. 60

4

■ Με 2 τσέπες στο πλάι



2

! Τώρα επίσης διαθέσιμες σε νέο πλάτος περιφέρειας 100 εκ.



45x80 cm

45x100 cm

60x80 cm

60x100 cm

85x100 cm

## 2 Ποδιά Gusto

Ποδιά από πραγματικό denim με ρυθμιζόμενους, σταυρωτούς ιμάντες για ανακούφιση του λαιμού. Patch τσέπη, τσέπη για στυλό και θηλιά για πετσέτα τσαγιού.

100 % βαμβάκι (denim). Πλύση στους 40 °C.

■ Χρώμα: denim

■ Μέγεθος: 88x80 εκ. (ΜxΠ), 88x100 εκ. (ΜxΠ)

88x80 εκ. (ΜxΠ) 117559

127513

Τεμ.: 26,99

Τεμ.: 27,99

## 3 Ποδιά Melek

Ποδιά σε εμφάνιση τζην με διπλή τσέπη μπροστά και 2 θήκες για στυλό.

100% βαμβάκι (denim). Πλύση στους 40 °C.

■ Χρώμα: denim

■ Μέγεθος: 45x80 εκ. (ΜxΠ), 45x100 εκ. (ΜxΠ), 60x80 εκ. (ΜxΠ), 60x100 εκ. (ΜxΠ), 85x100 εκ. (ΜxΠ)

45x80 εκ. (ΜxΠ) 115577

127498

Τεμ.: 24,99

Τεμ.: 25,49

60x80 εκ. (ΜxΠ) 119287

127499

Τεμ.: 25,99

Τεμ.: 26,49

60x100 εκ. (ΜxΠ) 119288

119288

Τεμ.: 26,99

Τεμ.: 26,99

## 4 Ποδιά Μίκο

Μοντέρνα ποδιά με μπούστο σε στυλάτη τζιν εμφάνιση (denim) με ρυθμιζόμενο περιλαίμιο, θηλιές ζώνης, 2 τσέπες στο πλάι και μια τσέπη για κέρματα με διακοσμητικές ραφές.

100 % βαμβάκι (denim). Πλύση στους 40 °C.

■ Χρώμα: denim

■ Μέγεθος: 100x80 εκ. (ΜxΠ), 100x100 εκ. (ΜxΠ)

100x80 εκ. (ΜxΠ) 115578

127511

Τεμ.: 29,99

Τεμ.: 30,99

100x100 εκ. (ΜxΠ)

127511

Τεμ.: 29,99

Τεμ.: 30,99

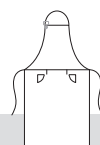
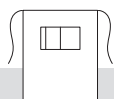
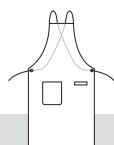

Ποδιά Ramie  
Τεμ. μόνο  
16<sup>99</sup>

▶ Ανδρικό πουκάμισο Kim σελ. 58

1

Εδώ θα μπορούσε  
να βρίσκεται  
το λογότυπο σας

▶ Γυναικεία μπλούζα Kim σελ. 58

2

■ Ποδιά: ρυθμιζόμενο λουράκι λαιμού  
λόγω της οπής

■ Κομψό λινό για μια φυσική, καθαρή  
εμφάνιση

■ 4 ωραία και μεμονωμένα στυλ για μια  
μοναδική εμφάνιση

Ποδιά  
Ramie  
Τεμ. από  
11<sup>99</sup>

3

Ποδιά Ramie  
Τεμ. μόνο  
16<sup>99</sup>

### 1 Ποδιά Ramie

Ποδιά από φυσικές ίνες ramie - ένα ελαφρύ, ανθεκτικό στο φως ύφασμα με αντοχή στο σχίσιμο, το οποίο έχει αίσθηση σα λινό. Με δύο μεγάλες τσέπες και δύο τσέπες για στυλό στο μπροστινό μέρος και ρυθμιζόμενο λαιμό.

87 % Ramie, 13 % βαμβάκι. Πλύση στους 40 °C.

■ Χρώμα: ανοικτό γκρι, λαδί

■ Μέγεθος: 88x80 εκ. (ΜxΠ)

88x80 εκ. (ΜxΠ)

124917

Τεμ.: 16,99

### 2 Ποδιά μέσης Ramie

Ποδιά μέσης από φυσικές ίνες ramie - ένα ελαφρύ, ανθεκτικό στο φως ύφασμα με αντοχή στο σχίσιμο, το οποίο έχει αίσθηση σα λινό. Με δύο μεγάλες τσέπες και δύο τσέπες για στυλό στο μπροστινό μέρος.

87 % Ramie, 13 % βαμβάκι. Πλύση στους 40 °C.

■ Χρώμα: ανοικτό γκρι, λαδί

■ Μέγεθος: 45x80 εκ. (ΜxΠ), 60x80 εκ. (ΜxΠ)

45x80 εκ. (ΜxΠ)

124923

Τεμ.: 11,99

60x80 εκ. (ΜxΠ)

124924

Τεμ.: 12,99

### 3 Ποδιά Ramie

Ποδιά από φυσικές ίνες ramie - ένα ελαφρύ, ανθεκτικό στο φως ύφασμα με αντοχή στο σχίσιμο, το οποίο έχει αίσθηση σα λινό. Με δύο μεγάλες τσέπες στην κοιλιά και σταυρωτούς ιμάντες στο πίσω μέρος.

87 % Ramie, 13 % βαμβάκι. Πλύση στους 40 °C.

■ Χρώμα: ανοικτό γκρι, λαδί

■ Μέγεθος: One Size

One Size

124928

Τεμ.: 16,99

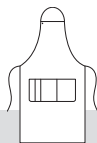

ανοικτό γκρι λαδί

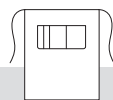

ανοικτό γκρι λαδί

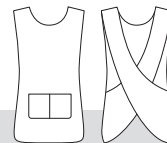

ανοικτό γκρι λαδί





ΥΦΑΣΜΕΝΕΣ ΡΙΓΕΣ

4

5

Ποδιά Mora Ρίγες  
Τεμ. μόνο  
**16<sup>99</sup>**

■ Ξεχωριστά ρυθμιζόμενη σε πλάτος και μήκος με κορδόνι και φαρδείς ιμάντες

■ Με μεγάλες τσέπες που προσφέρουν άφθονο χώρο

■ Ανθεκτικό υλικό για μεγάλη αντοχή

■ Υφασμα ανθεκτικό στην τσάκισή, επομένως εύκολο να σιδερωθεί

Ποδιά Mora Ρίγες  
Τεμ. μόνο  
**12<sup>99</sup>**



σελ. 59

Εδώ θα μπορούσε να βρίσκεται το λογότυπο σας

6

7

Ποδιά Mora  
Τεμ. από  
**12<sup>99</sup>**

Ποδιά Mora  
Τεμ. από  
**16<sup>99</sup>**

ΕΜΦΑΝΙΣΗ ΛΙΝΟΥ

■ Ρυθμιζόμενο λουρί στο λαιμό με κορδόνι περισφιξης με φαρδείς λωρίδες

#### 4 Ποδιά Mora Ρίγες

Ποδιά με μοντέρνες υφασμένες ρίγες από 100% βαμβάκι. Με μπροστινή μπροστινή διπλή τσέπη και δύο τσέπες για στυλό. Ξεχωριστά ρυθμιζόμενο περιλαίμιο και ζώνη μέσης σε πλάτος και μήκος από κορδόνι με φαρδείς ιμάντες.

**100 % βαμβάκι. Πλύση στους 60 °C.**

■ Χρώμα: ανθρακί, θαλασσί

■ Μέγεθος: 88x80 εκ. (ΜxΠ)

88x80 εκ. (ΜxΠ) 124916 Τεμ.: 16,99

#### 5 Ποδιά μέσης Mora Ρίγες

Κομψή ποδιά με μοντέρνες υφασμένες ρίγες από 100% βαμβάκι. Με την μπροστινή διπλή τσέπη και 2 τσέπες για στυλό θα έχετε πάντα μαζί σας ότι χρειάζεστε.

**100 % βαμβάκι. Πλύση στους 60 °C.**

■ Χρώμα: ανθρακί, θαλασσί

■ Μέγεθος: 60x80 εκ. (ΜxΠ)

60x80 εκ. (ΜxΠ) 124922 Τεμ.: 12,99

#### 6 Ποδιά Mora

Κομψή και πρακτική ταυτόχρονα: η ποδιά Mora μοιάζει με λινή, αλλά είναι από μαλακό, ανθεκτικό στο τσαλάκωμα και εύκολο στη φροντίδα πολυεστέρα. με διπλή τσέπη μπροστά και δύο θήκες για στυλό. Το περιλαίμιο και η ζώνη μέσης ρυθμίζονται σε πλάτος και μήκος με κορδόνι.

**100 % πολυεστέρας. Πλύση στους 60 °C.**

■ Χρώμα: ανοιχτό γκρι, άμμου

■ Μέγεθος: 88x80 εκ. (ΜxΠ), 88x100 εκ. (ΜxΠ)

88x80 εκ. (ΜxΠ) 120076 Τεμ.: 16,99

88x100 εκ. (ΜxΠ) 127514 Τεμ.: 17,99

#### 7 Ποδιά μέσης Mora

Αυτή η κομψή ποδιά μέσης μοιάζει με λινή, αλλά είναι από πολυεστέρα και ως εκ τούτου μαλακή, ανθεκτική στο τσαλάκωμα και εύκολο να καθαριστεί. με την μπροστινή τσέπη δύο θέσεων και τις δυο τσέπες για στυλό θα έχετε πάντα μαζί σας ότι χρειάζεστε.

**100 % πολυεστέρας. Πλύση στους 60 °C.**

■ Χρώμα: ανοιχτό γκρι, άμμου

■ Μέγεθος: 60x80 εκ. (ΜxΠ), 60x100 εκ. (ΜxΠ)

60x80 εκ. (ΜxΠ) 120077 Τεμ.: 12,99

60x100 εκ. 127500 Τεμ.: 13,49 (ΜxΠ)



θαλασσί ανθρακί

θαλασσί ανθρακί



άμμου ανοιχτό γκρι

άμμου ανοιχτό γκρι

# Αγαπημένα στυλ

**NEO  
ΧΡΩΜΑ**

► Μπλούζα polo Cato σελ. 51

Ποδιά  
Dario  
Τεμ., μόνο  
**49<sup>99</sup>**

■ Αφαιρούμενα λουριά στο λαιμό & τη μέση από πραγματικό δέρμα

■ 3 μεγάλες τσέπες με 2 τσέπες για στυλό

1

Ανθεκτική, εύκολης φροντίδας, κομφή: Έτσι πρέπει να είναι μια ποδιά! Και αυτό ακριβώς είναι η Dario. Το στιβαρό ύφασμα Canvas, ένα υψηλής ποιότητας και ανθεκτικό βαμβακερό ύφασμα, καθιστά τη Dario ιδανικό συνεργάτη στην εστίαση. Οι δερμάτινοι ιμάντες στο λαιμό και τη μέση δίνουν μία μοναδική εμφάνιση.



## 1 Ποδιά Dario

Υψηλής ποιότητας, ανθεκτική ποδιά καμβά με περιλαίμιο και ζώνη μέσης από γνήσιο δέρμα. τρεις μεγάλες τσέπες και δύο τσέπες για στυλό στην κοιλιά. Το περιλαίμιο και η ζώνη μέσης μπορούν να ρυθμιστούν ξεχωριστά. μπορείτε να πλύνετε την ποδιά απλά αφαιρώντας τους δερμάτινους ιμάντες.

**100 % βαμβάκι. Πλύση στους 40 °C.**

■ Χρώμα: καφέ, λαδί, άμμου

■ Μέγεθος: 88x80 εκ. (ΜxΠ)

88x80 εκ. (ΜxΠ)

120260

Τεμ.: 49,99



λαδί

άμμου

καφέ



## Το πλεονέκτημα με Dario

Στιβαρό και υψηλής ποιότητας καμβάς: Αυτό το υλικό κάνει την ποδιά Dario πολύ ανθεκτική!

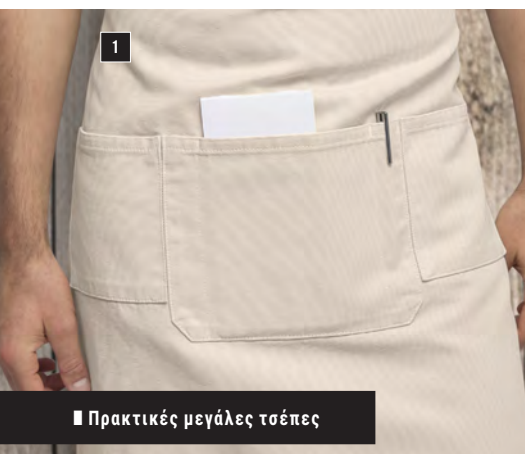

1

■ Πρακτικές μεγάλες τσέπες



1

■ Υψηλής ποιότητας και ανθεκτικό βαμβάκι



Ποδιά  
Lenox  
Τεμ., μόνο  
**49<sup>99</sup>**

2

■ Το γνήσιο τζην παίρνει τη μοναδική του εμφάνιση με το πέρασμα του χρόνου

■ Θηλιά στο πλάι για πετσέτα



Ποδιά  
Taras τζην  
Τεμ. Από  
**19<sup>99</sup>**

3

■ Μεγάλη τριπλή τσέπη

► Γυναικεία μπλούζα Davis  
περισσότερα στο [www.horeca.gr](http://www.horeca.gr)



Ποδιά  
Nando τζην  
Τεμ. Από  
**15<sup>99</sup>**

4

# Ελαφρύ τζην

! Τώρα διατίθεται σε νέο πλάτος  
περιφέρειας 100 εκ.



45x80 cm 45x100 cm 60x80 cm 60x100 cm

## 2 Ποδιά Lenox

Υψηλής ποιότητας, ανθεκτική ποδιά με μπούστο από denim με περιλαίμιο και ζώνη μέσης από πραγματικό δέρμα. με δύο μεγάλες τσέπες, θηλιά για στυλό και για πετσέτα τσαγιού στην κοιλιά και δύο τσέπες για στυλό στο μπούστο. το περιλαίμιο και η ζώνη μέσης μπορούν να ρυθμιστούν ξεχωριστά. μπορείτε να πλύνετε την ποδιά απλά αφαιρώντας τους δερμάτινους μάντες.

**100% βαμβάκι (τζην). Πλύση στους 40 °C.**

■ Χρώμα: τζην

■ Μέγεθος: 88x80 εκ. (ΜxΠ)

**88x80 εκ. (ΜxΠ)**

120261

Τεμ.: 49,99

## 3 Ποδιά Taras τζην

Κοντή ποδιά με μπούστο με μπροστινή τσέπη 3 θηκών και ρυθμιζόμενο περιλαίμιο. σε αληθινό denim με μπεζ κορδέλες από ταφτά.

**100% βαμβάκι (τζην). Πλύση στους 40 °C.**

■ Χρώμα: τζην

■ Μέγεθος: 64x80 εκ. (ΜxΠ), 64x100 εκ. (ΜxΠ)

**64x80 εκ. (ΜxΠ)**

118746

Τεμ.: 19,99

**64x100 εκ. (ΜxΠ)**

127509

Τεμ.: 20,99

## 4 Ποδιά Nando τζην

Ποδιά από denim με μπροστινή τσέπη 2 θηκών, 2 θηλιές για στυλό και με στενές κορδέλες στη μέση.

**100% βαμβάκι (τζην). Πλύση στους 40 °C.**

■ Χρώμα: τζην

■ Μέγεθος: 45x80 εκ. (ΜxΠ), 45x100 εκ. (ΜxΠ), 60x80 εκ. (ΜxΠ), 60x100 εκ. (ΜxΠ)

**45x80 εκ. (ΜxΠ)**

120085

Τεμ.: 15,99

**45x100 εκ. (ΜxΠ)**

127501

Τεμ.: 16,49

**60x80 εκ. (ΜxΠ)**

120084

Τεμ.: 16,99

**60x100 εκ. (ΜxΠ)**

127502

Τεμ.: 17,49

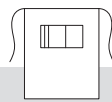
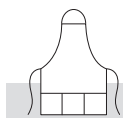
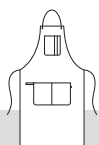



► Μπλούζα Cecilia σελ. 61

► Κορδέλλα θηλιάς σελ. 66

**NEA**  
ΣΥΛΛΟΓΗ

1

Ποδιά  
Stella  
Τεμ. μόνο  
9<sup>99</sup>

Ποδιά  
Sonora  
Τεμ. μόνο  
19<sup>99</sup>



■ Ρυθμιζόμενο  
περιλαίμιο με  
κουμπιά

■ Λεπτά υφασμένες ρίγες

■ Εύκολο σιδέρωμα

Ποδιά  
Sonora  
Τεμ. μόνο  
16<sup>99</sup>



■ Ρυθμιζόμενο  
περιλαίμιο με  
κουμπιά

■ Με τσέπη στο μπούστο  
και θηλιά για πετσέτα

■ Λεπτά υφασμένες ρίγες

Ποδιά  
Sonora  
Τεμ. μόνο  
12<sup>99</sup>



■ Με μεγάλη τσέπη και  
θηλιά για πετσέτα

■ Λεπτά υφασμένες ρίγες

### 1 Ποδιά Stella

Κοντή λευκή ποδιά με όμορφο μοτίβο με βελονάκι, δύο τσέπες και φαρδείς ιμάντες.

65 % πολυεστέρας, 35 % βαμβάκι. Πλύση στους 60 °C.

■ Χρώμα: λευκό

■ Μέγεθος: 40x35 εκ. (ΜxΠ)

40x35 εκ. (ΜxΠ)

126680

Τεμ.: 9,99



### 2 Ποδιά Sonora

Ποδιά με μπούστο σε όμορφο σχεδιασμό γιλέκου. Με θηλιά για πετσέτα. Το περιλαίμιο μπορεί να ρυθμιστεί σε 2 μεγέθη με κουμπιά. Σε μαύρο με λεπτές λευκές ρίγες.

Μαύρο: 65 % πολυεστέρας, 35 % βαμβάκι. Πλύση στους 60 °C. με ρίγες: 100% βαμβάκι. Πλύση στους 60 °C.

■ Χρώμα: μαύρο/λευκό

■ Μέγεθος: 106x85 εκ. (ΜxΠ)

106x85 εκ. (ΜxΠ)

120156

Τεμ.: 19,99



### 3 Ποδιά Sonora

Ποδιά με μπούστο με διαθέσιμη τσέπη στο μπούστο και θηλιά για πετσέτα. Το περιλαίμιο μπορεί να ρυθμιστεί σε 3 μεγέθη με κουμπιά. Σε μαύρο με λεπτές λευκές ρίγες.

Μαύρο: 65 % πολυεστέρας, 35 % βαμβάκι. Πλύση στους 60 °C.

με ρίγες: 100 % βαμβάκι. Πλύση στους 60 °C

■ Χρώμα: μαύρο/λευκό

■ Μέγεθος: 88x80 εκ. (ΜxΠ)

88x80 εκ. (ΜxΠ)

120154

Τεμ.: 16,99



### 4 Ποδιά Sonora

Ποδιά με μεγάλη τσέπη και θηλιά για πετσέτα. Σε μαύρο με λεπτές λευκές ρίγες.

Μαύρο: 65 % πολυεστέρας, 35 % βαμβάκι. Πλύση στους 60 °C.

με ρίγες: 100 % βαμβάκι. Πλύση στους 60 °C

■ Χρώμα: μαύρο/λευκό

■ Μέγεθος: 60x80 εκ. (ΜxΠ)

60x80 εκ. (ΜxΠ)

120155

Τεμ.: 12,99





Ποδιά  
Juno  
Τεμ. μόνο  
14<sup>99</sup>

Ποδιά  
Pero  
Τεμ. μόνο  
11<sup>99</sup>

► σελ. 61

■ Πολλές πρακτικές τσέπες

■ Ρυθμιζόμενο περιλαίμιο

Ποδιά Harris  
Τεμ. από  
7<sup>99</sup>

■ Με 2 τσέπες για στυλό μπροστά  
και 1 εσωτερική στο στήθος

■ Ρυθμιζόμενο περιλαίμιο

# Κλασικές ρίγες



45x80 cm 60x80 cm 85x100 cm 95x100 cm 95x120 cm

## 5 Ποδιά Juno

Υψηλής ποιότητας, ριγωτή ποδιά με μπούστο, με 2 τσέπες για στυλό και 2 τσέπες με ρίγες.

**100 % βαμβάκι. Πλύση στους 60 °C.**

■ Χρώμα: μαύρο/λευκό

■ Μέγεθος: 88x80 εκ. (ΜxΠ)

88x80 εκ. (ΜxΠ) 100660

Τεμ.: 14,99

## 6 Ποδιά Pero

Ριγωτή ποδιά με μπούστο και με ρυθμιζόμενο περιλαίμιο, 2 ραμμένες τσέπες για στυλό, μία εσωτερική τσέπη στο μπούστο και υφασμάτινοι μιάντες.

**100 % βαμβάκι. Πλύση στους 60 °C.**

■ Χρώμα: μαύρο/λευκό

■ Μέγεθος: 98x80 εκ. (ΜxΠ)

98x80 εκ. (ΜxΠ) 100539

Τεμ.: 11,99

## 7 Ποδιά Harris

Ριγωτή ποδιά με υφασμάτινους μιάντες.

**100% βαμβάκι. Πλύση στους 60 °C.**

■ Χρώμα: μαύρο/λευκό

■ Μέγεθος: 45x80 εκ. (ΜxΠ), 60x80 εκ. (ΜxΠ), 85x100 εκ. (ΜxΠ), 95x100 εκ. (ΜxΠ), 95x120 εκ. (ΜxΠ)

45x80 εκ. (ΜxΠ) 100537

60x80 εκ. (ΜxΠ) 119272

85x100 εκ. (ΜxΠ) 119274

95x100 εκ. (ΜxΠ) 119273

95x120 εκ. (ΜxΠ) 119271

Τεμ.: 7,99

Τεμ.: 8,99

Τεμ.: 9,99

Τεμ.: 10,99

Τεμ.: 11,99

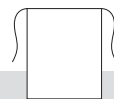
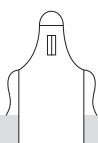
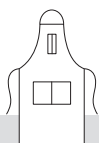

ΠΟΣΟΤΙΚΗ  
ΕΚΠΤΩΣΗ



► Ανδρικό πουκάμισο Jean σελ. 56

► Γυναικεία μπλούζα Jean σελ. 56

Εδώ μπορεί να μπει  
το λογότυπό σας! 2

Ποδιά μέσης  
Botero  
Τεμ. Από

4<sup>54</sup>

από 50 Τεμ.\*

Ποδιά  
Botero  
Τεμ. Από

9<sup>09</sup>

από 50 Τεμ.\*

■ Με μεγάλες τσέπες που χωράνε  
ένα μίνι tablet (24x17 εκ., HxB),  
και θηλιά για πετσέτα

■ Υλικό ανθεκτικό στη χρήση

■ Εύκολο σιδέρωμα

■ Διαθέσιμο σε πολλά μεγέθη και  
χρώματα

■ Με μεγάλες τσέπες που χωράνε ένα μίνι  
tablet (24 x 17 εκ., H x B)

# Bestseller

**!** Τώρα διατίθεται επίσης σε νέο πλάτος περιφέρειας 100 εκατοστών.



45x80 cm 45x100 cm 60x80 cm 60x100 cm 85x100 cm 95x100 cm 95x120 cm

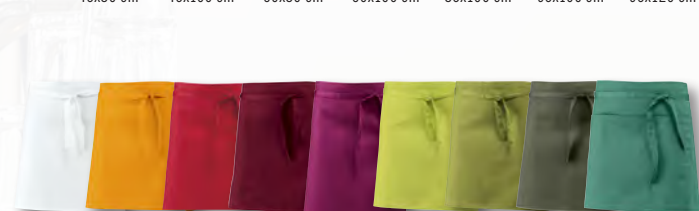

λευκό μάνγκο κόκκινο μπορντώ σκούρο βυσσινί πράσινο μήλου βεραμάν λαδί σκούρο πράσινο

**NEW**



σκούρο μπλε σιέλ άμμου ταυρε καφέ ανοιχτό γκρι γραφίτης μαύρο

## 1 Ποδιά Botero

Ποδιά υψηλής ποιότητας από ανθεκτικό και εύκολο στο σιδερώμα αναμειγ-μένο ύφασμα, με σταθερούς υφασμάτινους μάντες.

65% πολυεστέρας, 35% βαμβάκι. Πλύση στους 60 °C.

■ Χρώμα: πράσινο μήλου, μπορντώ, σκούρο βυσσινί, σκούρο καφέ, σκούρο μπλε, σκούρο πράσινο, γραφίτης, γκρι, ανοιχτό γκρι, μάνγκο, βεραμάν, σιέλ, λαδί, κόκκινο, άμμου, μαύρο, ταυρε, λευκό

■ Μέγεθος: 45x80 εκ. (ΜxΠ), 45x100 εκ. (ΜxΠ), 60x80 εκ. (ΜxΠ), 60x100 εκ. (ΜxΠ), 85x100 εκ. (ΜxΠ), 95x100 εκ. (ΜxΠ), 95x120 εκ. (ΜxΠ)

|                  |        |             |
|------------------|--------|-------------|
| 45x80 εκ. (ΜxΠ)  | 100654 | Τεμ.: 6,49  |
| 45x100 εκ. (ΜxΠ) | 124717 | Τεμ.: 6,99  |
| 60x80 εκ. (ΜxΠ)  | 119284 | Τεμ.: 7,49  |
| 60x100 εκ. (ΜxΠ) | 124718 | Τεμ.: 7,99  |
| 85x100 εκ. (ΜxΠ) | 119281 | Τεμ.: 8,49  |
| 95x100 εκ. (ΜxΠ) | 119282 | Τεμ.: 9,49  |
| 95x120 εκ. (ΜxΠ) | 119283 | Τεμ.: 10,49 |

**📈** Αγοράστε περισσότερα. Εξοικονομήστε χρήματα.

|            | από 10 Τεμ*   | από 20 Τεμ*   | από 50 Τεμ*   |
|------------|---------------|---------------|---------------|
| 45x80 εκ.  | 5,84          | 5,19          | 4,54          |
| 45x100 εκ. | 6,29          | 5,59          | 4,89          |
| 60x80 εκ.  | 6,74          | 5,99          | 5,24          |
| 60x100 εκ. | 7,19          | 6,39          | 5,59          |
| 85x100 εκ. | 7,64          | 6,79          | 5,94          |
| 95x100 εκ. | 8,54          | 7,59          | 6,64          |
| 95x120 εκ. | 9,44          | 8,39          | 7,34          |
|            | 10 % έκπτωση! | 20 % έκπτωση! | 30 % έκπτωση! |

\*ανεξαρτήτως χρώματος και μεγέθους

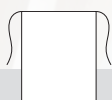

λευκό μάνγκο κόκκινο μπορντώ σκούρο βυσσινί πράσινο μήλου βεραμάν λαδί σκούρο πράσινο

**NEW**



σκούρο μπλε σιέλ άμμου ταυρε καφέ ανοιχτό γκρι γραφίτης μαύρο μαύρο/λευκό φαροκόκκαλο

## 2 Ποδιά και ποδιά μέσης Botero με σχέδιο φαροκόκκαλο

Υψηλής ποιότητας ποδιά από ανθεκτικό και εύκολο στο σιδερώμα αναμειγμένο ύφασμα. Οι μάντες μπορούν να διασταυρωθούν στην πλάτη για να ανακουφίσουν το λαιμό. Με θηλιά για πετοέτα, θήκη για στολό και δύο μεγάλες τσέπες μπροστά. Ένα μίνι tablet μπορεί να τοποθετηθεί στη δεξιά μπροστινή τσέπη. Διατίθεται σε πολλά χρώματα.

Μονόχρωμο: 65% πολυεστέρας, 35% βαμβάκι. Πλύση στους 60 °C.

Φαροκόκκαλο: 100% βαμβάκι. Πλύση στους 60 °C.

■ Χρώμα: πράσινο μήλου, μπορντώ, σκούρο βυσσινί, σκούρο καφέ, σκούρο μπλε, σκούρο πράσινο, γραφίτης, γκρι, ανοιχτό γκρι, μάνγκο, βεραμάν, σιέλ, λαδί, κόκκινο, άμμου, μαύρο, μαύρο/λευκό, ταυρε, λευκό

■ Μέγεθος: 88x80 εκ. (ΜxΠ), 88x100 εκ. (ΜxΠ)

|                              |        |             |
|------------------------------|--------|-------------|
| Μονόχρωμο 88x80 εκ. (ΜxΠ)    | 124906 | Τεμ.: 12,99 |
| Μονόχρωμο 88x100 εκ. (ΜxΠ)   | 127505 | Τεμ.: 13,99 |
| Φαροκόκκαλο 88x80 εκ. (ΜxΠ)  | 124899 | Τεμ.: 16,99 |
| Φαροκόκκαλο 88x100 εκ. (ΜxΠ) | 127506 | Τεμ.: 17,99 |

**📈** Αγοράστε περισσότερα. Εξοικονομήστε χρήματα.

|                      | από 10 Τεμ*   | από 20 Τεμ*   | από 50 Τεμ*   |
|----------------------|---------------|---------------|---------------|
| Μονόχρωμο 88x80 εκ.  | 11,69         | 10,39         | 9,09          |
| Μονόχρωμο 88x100 εκ. | 12,59         | 11,19         | 9,79          |
|                      | 10 % έκπτωση! | 20 % έκπτωση! | 30 % έκπτωση! |

\*ανεξαρτήτως χρώματος και μεγέθους

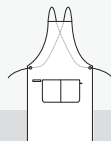

■ Ιδανική για κέντημα



▶ Περισσότερες πληροφορίες στο [www.horeca.gr](http://www.horeca.gr)

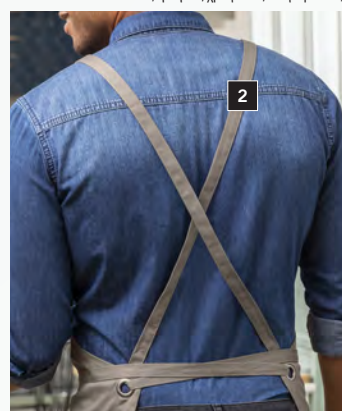



Τώρα διατίθεται επίσης σε νέο πλάτος περιφέρειας 100 εκατοστών.

ΠΟΣΟΤΙΚΗ  
ΕΚΠΤΩΣΗ



Ποδιά  
Taras  
Τεμ. Από  
6<sup>29</sup>

από 50 Τεμ.\*

Ποδιά  
Faro  
Τεμ. Από  
6<sup>99</sup>

από 50 Τεμ.\*

► Polo Cato σελ. 51

1

2

■ Ιδανική για λογοτύπηση

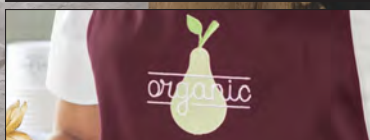

► Περισσότερες πληροφορίες στο [www.horeca.gr](http://www.horeca.gr)

■ Ρυθμιζόμενο περιλαίμιο

■ Πρακτικές μεγάλες τσέπες

► Jeans Dover σελ. 65

■ Δύο τσέπες με στυλό για μπροστινό μέρος και μία εσωτερική τσέπη

■ Ρυθμιζόμενο περιλαίμιο

■ Εύκολο σιδέρωμα

# Bestseller



1

λευκό μάνγκο κόκκινο μπορντώ σκούρο βυσσινί



πράσινο μήλου λαδί σκούρο πράσινο σκούρο μπλε ταυρε

NEW



σκούρο καφέ ανοιχτό γκρι γκρι μαύρο τζιν



2

λευκό μάνγκο κόκκινο μπορντώ σκούρο βυσσινί πράσινο μήλου



βεραμάν λαδί σκούρο πράσινο σκούρο μπλε σιέλ ταυρε

NEW



σκούρο καφέ ανοιχτό γκρι γκρι μαύρο

## 1 Ποδιά Taras

Κοντή ποδιά από ανθεκτικό και ευκολο στο σιδέρωμα αναμειγμένο ύφασμα, με μπροστινή τσέπη 3 θηκών, με υφασμάτινους μάντες και ρυθμιζόμενο περιλαίμιο.

Χρωματιστό: 65% πολυεστέρας, 35% βαμβάκι. Πλύση στους 60 °C.

Τζιν: 100% βαμβάκι. Πλύση στους 40 °C.

■ Χρώμα: πράσινο μήλου, μπορντώ, σκούρο βυσσινί, σκούρο καφέ, τζιν, σκούρο μπλε, σκούρο πράσινο, γκρι, ανοιχτό γκρι, μάνγκο, λαδί, κόκκινο, μαύρο, ταυρε, λευκό

■ Μέγεθος: 64x80 εκ. (ΜxΠ), 64x100 εκ. (ΜxΠ)

|                             |        |             |
|-----------------------------|--------|-------------|
| Χρωματιστό 64x80 εκ. (ΜxΠ)  | 100492 | Τεμ.: 8,99  |
| Χρωματιστό 64x100 εκ. (ΜxΠ) | 127508 | Τεμ.: 9,99  |
| Τζιν 64x80 εκ. (ΜxΠ)        | 118746 | Τεμ.: 19,99 |
| Τζιν 64x100 εκ. (ΜxΠ)       | 127509 | Τεμ.: 20,99 |

📈 Αγοράστε περισσότερα. Εξοικονομήστε χρήματα.

|                             | από 10 Τεμ*   | από 20 Τεμ*   | από 50 Τεμ*   |
|-----------------------------|---------------|---------------|---------------|
| Χρωματιστό 64x80 εκ. (ΜxΠ)  | 8,09          | 7,19          | 6,29          |
| Χρωματιστό 64x100 εκ. (ΜxΠ) | 8,99          | 7,99          | 6,99          |
|                             | 10 % έκπτωση! | 20 % έκπτωση! | 30 % έκπτωση! |

\*ανεξαρτήτως χρώματος και μεγέθους

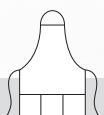

## 2 Ποδιά Faro

Ποδιά με ρυθμιζόμενο περιλαίμιο, 1 εσωτερική τσέπη και 2 τσέπες για στυλό. 65 % πολυεστέρας, 35 % βαμβάκι. Πλύση στους 60 °C.

■ Χρώμα: πράσινο μήλου, μπορντώ, σκούρο βυσσινί, σκούρο καφέ, σκούρο μπλε, σκούρο πράσινο, γκρι, ανοιχτό γκρι, μάνγκο, βεραμάν, σιέλ, λαδί, κόκκινο, μαύρο, ταυρε, λευκό

■ Μέγεθος: 98x80 εκ. (ΜxΠ), 98x100 εκ. (ΜxΠ)

|                  |        |             |
|------------------|--------|-------------|
| 98x80 εκ. (ΜxΠ)  | 100491 | Τεμ.: 9,99  |
| 98x100 εκ. (ΜxΠ) | 127507 | Τεμ.: 10,99 |

📈 Αγοράστε περισσότερα. Εξοικονομήστε χρήματα.

|                  | από 10 Τεμ*   | από 20 Τεμ*   | από 50 Τεμ*   |
|------------------|---------------|---------------|---------------|
| 98x80 εκ. (ΜxΠ)  | 8,99          | 7,99          | 6,99          |
| 98x100 εκ. (ΜxΠ) | 9,89          | 8,79          | 7,69          |
|                  | 10 % έκπτωση! | 20 % έκπτωση! | 30 % έκπτωση! |

\*ανεξαρτήτως χρώματος και μεγέθους





Τώρα διατίθεται επίσης σε νέο πλάτος περιφέρειας 100 εκατοστών.

ΠΟΣΟΤΙΚΗ  
ΕΚΠΤΩΣΗ



► Polo Oliver σελ. 50

Εδώ μπορεί να μπει  
το λογότυπό σας!

2

1

Ποδιά μέσης  
Nando  
Τεμ. Από  
**524**  
από 50 Τεμ.\*

Ποδιά  
Nando  
Τεμ. Από  
**769**  
από 50 Τεμ.\*

► Jeans Jaden σελ. 65

■ Μεγάλες τσέπες για να χωράνε περισσότερα

■ Διαθέσιμη σε 18 χρώματα που ταιριάζουν σε κάθε χώρο

■ Ένα μοντέλο, 7 διαφορετικά μεγέθη για ιδανικό ντύσιμο

# Bestseller



45x80 cm 45x100 cm 60x80 cm 60x100 cm 85x100 cm

**NEO ΧΡΩΜΑ**

σκούρο πράσινο



λευκό μάνγκο κόκκινο μπορντώ



λευκό μάνγκο κόκκινο μπορντώ σκούρο βυσσινί πράσινο μήλου



βεραμάν λαδί σκούρο μπλε σιέλ άμμου ταυρε



σκούρο καφέ ανοιχτό γκρι γκρι γραφίτης μαύρο τζιν



σκούρο βυσσινί πράσινο μήλου βεραμάν λαδί σκούρο πράσινο σκούρο μπλε σιέλ



άμμου ταυρε σκούρο καφέ ανοιχτό γκρι γκρι γραφίτης μαύρο

## 1 Ποδιά μέσης Nando

Υψηλής ποιότητας ποδιά μέσης από ανθεκτικό και εύκολο στο σιδερώμα αναμειγμένο ύφασμα, με μπροστινή τσέπη 2 θηκών, 2 τσέπες για στυλό και με σταθερούς υφασμάτινους μάντες.

Χρωματιστό: 65% πολυεστέρας, 35% βαμβάκι. Πλύση στους 60 °C.

Τζιν: 100% βαμβάκι. Πλύση στους 40 °C.

■ Χρώμα: πράσινο μήλου, μπορντώ, σκούρο βυσσινί, σκούρο καφέ, τζιν, σκούρο μπλε, σκούρο πράσινο, γραφίτης, γκρι, ανοιχτό γκρι, μάνγκο, βεραμάν, σιέλ, λαδί, κόκκινο, άμμου, μαύρο, ταυρε, λευκό

■ Μέγεθος: 45x80 εκ. (ΜxΠ), 45x100 εκ. (ΜxΠ), 60x80 εκ. (ΜxΠ), 60x100 εκ. (ΜxΠ), 85x100 εκ. (ΜxΠ)

|                             |        |             |
|-----------------------------|--------|-------------|
| χρωματιστό 45x80 εκ. (ΜxΠ)  | 100865 | Τεμ.: 7,49  |
| χρωματιστό 45x100 εκ. (ΜxΠ) | 124719 | Τεμ.: 7,99  |
| χρωματιστό 60x80 εκ. (ΜxΠ)  | 119290 | Τεμ.: 8,49  |
| χρωματιστό 60x100 εκ. (ΜxΠ) | 124720 | Τεμ.: 8,99  |
| χρωματιστό 85x100 εκ. (ΜxΠ) | 119289 | Τεμ.: 9,49  |
| τζιν 45x80 εκ. (ΜxΠ)        | 120085 | Τεμ.: 15,99 |
| τζιν 60x80 εκ. (ΜxΠ)        | 120084 | Τεμ.: 16,99 |

## 2 Ποδιά Nando

Υψηλής ποιότητας ποδιά από ανθεκτικό και εύκολο στο σιδερώμα αναμειγμένο ύφασμα, με ρυθμιζόμενο περιλαίμιο, με κουμπιά τρουκς, μπροστινή διπλή τσέπη και 2 θήκες για στυλό.

65% πολυεστέρας, 35% βαμβάκι. Πλύση στους 60 °C.

■ Χρώμα: πράσινο μήλου, μπορντώ, σκούρο βυσσινί, σκούρο καφέ, σκούρο μπλε, σκούρο πράσινο, γραφίτης, γκρι, ανοιχτό γκρι, μάνγκο, βεραμάν, σιέλ, λαδί, κόκκινο, άμμου, μαύρο, ταυρε, λευκό

■ Μέγεθος: 88x80 εκ. (ΜxΠ), 88x100 εκ. (ΜxΠ)

|                  |        |             |
|------------------|--------|-------------|
| 88x80 εκ. (ΜxΠ)  | 117561 | Τεμ.: 10,99 |
| 88x100 εκ. (ΜxΠ) | 124716 | Τεμ.: 11,99 |

**0%** Αγοράστε περισσότερα. Εξοικονομήστε χρήματα.

|                            | από 10 Τεμ.* | από 20 Τεμ.* | από 50 Τεμ.* |
|----------------------------|--------------|--------------|--------------|
| χρωματιστό 45x80 cm (ΜxΠ)  | 6,74         | 5,99         | 5,24         |
| χρωματιστό 45x100 cm (ΜxΠ) | 7,19         | 6,39         | 5,59         |
| χρωματιστό 60x80 cm (ΜxΠ)  | 7,64         | 6,79         | 5,94         |
| χρωματιστό 60x100 cm (ΜxΠ) | 8,09         | 7,19         | 6,29         |
| χρωματιστό 85x100 cm (ΜxΠ) | 8,54         | 7,59         | 6,64         |

10 % έκπτωση! 20 % έκπτωση! 30 % έκπτωση!

\*ανεξαρτήτως χρώματος και μεγέθους

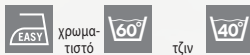
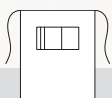

**0%** Αγοράστε περισσότερα. Εξοικονομήστε χρήματα.

|                | από 10 Τεμ.* | από 20 Τεμ.* | από 50 Τεμ.* |
|----------------|--------------|--------------|--------------|
| 88x80 cm (ΜxΠ) | 9,89         | 8,79         | 7,69         |
| 88x100cm (ΜxΠ) | 10,79        | 9,59         | 8,39         |

10 % έκπτωση! 20 % έκπτωση! 30 % έκπτωση!

\*ανεξαρτήτως χρώματος και μεγέθους

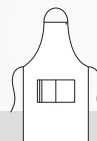

ΠΟΣΟΤΙΚΗ  
ΕΚΠΤΩΣΗ  
%

ΝΕΟ  
ΧΡΩΜΑ

► σελ. 50



Ποδιά  
Lionel  
Τεμ. Από  
769  
από 50 Τεμ.\*

■ Ιδανική για λογοτύπηση



► Περισσότερες πληροφορίες στο [www.horeca.gr](http://www.horeca.gr)



► Γυναικεία μπλούζα Cesaria σελ. 61

► σελ. 67

Ποδιά  
Taglio  
Τεμ. Από  
734  
από 50 Τεμ.\*



# Bestseller



1

μάνγκο κόκκινο μπορντώ σκούρο βυσσινί πράσινο μήλου λαδί

- Πρακτικό κόψιμο για μέγιστη ελευθερία κινήσεων
- Εύκολο σιδέρωμα
- Διαθέσιμη σε 3 χρώματα



2

85x100 cm 95x100 cm 95x120 cm



σκούρο πράσινο σκούρο μπλε ταυρε σκούρο καφέ ανοιχτό γκρι γκρι

NEW

- Περιλαίμιο ρυθμιζόμενο με πιάστρα
- Μεγάλες τσέπες στη μέση
- 2 τσέπες για στολό στο μπούστο



γραφίτης μαύρο



λευκό κόκκινο μπορντώ σκούρο βυσσινί πράσινο μήλου άμμου



ταυρε σκούρο καφέ γκρι γραφίτης μαύρο

**!** Τώρα διατίθεται επίσης σε νέο πλάτος περιφέρειας 100 εκατοστών.

## 1 Ποδιά Lionel

Ποδιά από ανθεκτικό αναμειγμένο ύφασμα, εύκολο στο σιδέρωμα, με πιάστρα στο περιλαίμιο για ρυθμιζόμενο πλάτος, εξωτερική τσέπη για στολό και κεντρική ραφτή τσέπη. 65% πολυεστέρας, 35% βαμβάκι. Πλύση στους 60 °C.

■ Χρώμα: πράσινο μήλου, μπορντώ, σκούρο βυσσινί, σκούρο καφέ, σκούρο μπλε, σκούρο πράσινο, γραφίτης, γκρι, ανοιχτό γκρι, μάνγκο, λαδί, κόκκινο, μαύρο, ταυρε

■ Μέγεθος: 88x80 εκ. (ΜxΠ), 88x100 εκ. (ΜxΠ)

88x80 εκ. (ΜxΠ) 101003 Τεμ.: 10,99  
88x100 εκ. (ΜxΠ) 124715 Τεμ.: 11,99

## 2 Ποδιά μέσης Taglio

Ποδιά υψηλής ποιότητας από ανθεκτικό και εύκολο στο σιδέρωμα αναμειγμένο ύφασμα, με υφασμάτινους ιμάντες και κόψιμο για βέλτιστη ελευθερία κινήσεων. 65% πολυεστέρας, 35% βαμβάκι. Πλύση στους 60 °C.

■ Χρώμα: πράσινο μήλου, μπορντώ, σκούρο βυσσινί, σκούρο καφέ, γραφίτης, γκρι, κόκκινο, άμμου, μαύρο, ταυρε, λευκό

■ Μέγεθος: 85x100 εκ. (ΜxΠ), 95x100 εκ. (ΜxΠ), 95x120 εκ. (ΜxΠ)

85x100 εκ. (ΜxΠ) 100399 Τεμ.: 10,49  
95x100 εκ. (ΜxΠ) 119296 Τεμ.: 11,49  
95x120 εκ. (ΜxΠ) 119297 Τεμ.: 12,49

**9%** Αγοράστε περισσότερα. Εξοικονομήστε χρήματα.

|            | από 10 Τεμ.*  | από 20 Τεμ.*  | από 50 Τεμ.*  |
|------------|---------------|---------------|---------------|
| 88x80 εκ.  | 9,89          | 8,79          | 7,69          |
| 88x100 εκ. | 10,79         | 9,59          | 8,39          |
|            | 10 % έκπτωση! | 20 % έκπτωση! | 30 % έκπτωση! |

\*ανεξαρτήτως χρώματος και μεγέθους

**9%** Αγοράστε περισσότερα. Εξοικονομήστε χρήματα.

|            | από 10 Τεμ.*  | από 20 Τεμ.*  | από 50 Τεμ.*  |
|------------|---------------|---------------|---------------|
| 85x100 εκ. | 9,44          | 8,39          | 7,34          |
| 95x100 εκ. | 10,34         | 9,19          | 8,04          |
| 95x120 εκ. | 11,24         | 9,99          | 8,74          |
|            | 10 % έκπτωση! | 20 % έκπτωση! | 30 % έκπτωση! |

\*ανεξαρτήτως χρώματος και μεγέθους

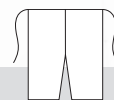



Polo  
Oliver  
Τεμ, μόνο  
29<sup>99</sup>



Polo  
Cato  
Τεμ, μόνο  
24<sup>99</sup>

► Ποδιά Melek σελ. 35

## Λεπτομέρειες που κάνουν τη διαφορά



Ανδρικό

Γυναικείο



- Διαστασιακό σταθερό και ανεξίτηλο
- Εύκολο στη φροντίδα και στο σιδερώμα
- Κομψός γιακάς κατασκευασμένος από ύφασμα polo πικέ

### 1 Polo Oliver

Μοντέρνο unisex μπλουζάκι Polo πικέ εύκολης περιποίησης, ατσαλάκωτο, από βαμβάκι-sprandex. Η επεξεργασία υγιεινής Sanitized® προστατεύει αποτελεσματικά το υλικό από βακτηρίδια και εγγυάται μόνιμη φρεσκάδα. Με γιακά και τρέσα 4 κουμπιών. Τόσο το ανδρικό όσο και το γυναικείο είναι εφαρμοστά. 95 % βαμβάκι, 5 % sprandex. Πλύση στους 40 °C. Μήκος πλάτης γυναικείο: 67 εκ. στο μέγεθος S. Μήκος πλάτης ανδρικό: 74 εκ. στο μέγεθος M.

- Χρώμα: σιέλ, λαδί, μαύρο, λευκό
- Γυναικεία μεγέθη: XS, S, M, L, XL, 2XL
- Ανδρικά μεγέθη: S, M, L, XL, 2XL, 3XL

μισό μανίκι Γυναικείο  
μισό μανίκι Ανδρικό

125091  
124896

Τεμ.: 29,99  
Τεμ.: 29,99

## Πρακτικό μέγεθος μανικιού



- Η επεξεργασία Sanitized®-Hygiene εξουδετερώνει αποτελεσματικά τις δυσάρεστες οσμές
- Εύκολη φροντίδα

### 2 Γυναικείο Polo Cato

Μεσαίο μπλουζάκι Polo πικέ εύκολης περιποίησης, ατσαλάκωτο, από βαμβάκι-sprandex, με μανίκια 3/4 για γυναίκες. Η επεξεργασία υγιεινής Sanitized® προστατεύει αποτελεσματικά το υλικό από βακτηρίδια, εμποδίζοντας έτσι την ανάπτυξη οσμών και εγγυάται μόνιμη φρεσκάδα. Ρεβέρ επίπεδης πλέξης σε μανίκια και κολάρο, πλαϊνά ανοίγματα και τρέσα τεσσάρων κουμπιών. 95 % βαμβάκι, 5 % sprandex. Πλύση στους 40 °C. Μήκος πλάτης: 60 εκ. στο μέγεθος S.

- Χρώμα μανίκι 3/4: σιέλ, κόκκινο, μαύρο, λευκό
- Γυναικεία μεγέθη: XS, S, M, L, XL, 2XL

μανίκι 3/4 γυναικείο

124292

Τεμ.: 24,99

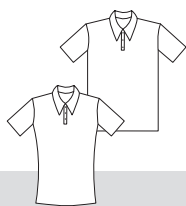

λευκό λαδί σιέλ μαύρο



λευκό κόκκινο σιέλ μαύρο





► Ποδιά Melek σελ. 35

Polo  
Cato  
Τεμ, μόνο  
22<sup>99</sup>

## Ποικιλία χρωμάτων



Ανδρικό

Γυναίκειο



■ Η επεξεργασία Sanitized®-Hygiene εξουδετερώνει αποτελεσματικά τις δυσάρεστες οσμές

■ Εύκολη φροντίδα

### 3 Polo Cato

Μεσαίο unisex μπλουζάκι Polo πικέ εύκολης περιποίησης, ατσαλάκωτο, από βαμβάκι-srandex. Η επεξεργασία υγιεινής Sanitized® προστατεύει αποτελεσματικά το υλικό από βακτηρίδια, εμποδίζοντας έτσι την ανάπτυξη οσμών και εγγυάται μόνιμη φρεσκάδα. Ρεβέρ επίεσης πλέξης σε μανίκια και κολλάρο, πλάι ανάοιγμα. Διαθέσιμο με κοντό μανίκι ή μανίκι 3/4.

95% βαμβάκι, 5% srandex. Πλύση στους 40 °C.

Μήκος πλάτης γυναίκειο: 60 εκ. στο μέγεθος S. Μήκος πλάτης ανδρικό: 71 εκ. στο μέγεθος M.

■ Χρώμα μισό μανίκι: πράσινο μήλου, μπορντώ, σκούρο βυσσινί, γραφιτής, σιέλ, λαδί, κόκκινο, μαύρο, ταυρε, λευκό,

■ Γυναίκειο μέγεθος: XS, S, M, L, XL, 2XL

■ Ανδρικό μέγεθος: S, M, L, XL, 2XL, 3XL

μισό μανίκι Γυναίκειο

101294

Τεμ.: 22,99

μισό μανίκι Ανδρικό

101860

Τεμ.: 22,99



λευκό κόκκινο μπορντώ brom-beer πράσινο μήλου λαδί σιέλ ταυρε γραφιτής μαύρο



## Πολύ μακριές



■ Η επεξεργασία Sanitized®-Hygiene εξουδετερώνει αποτελεσματικά τις δυσάρεστες οσμές

■ Με 2 μεγάλες εξωτερικές τσέπες

■ Πολύ μακριές, με ιδανικό μήκος για να καλύπτει τους γλουτούς

### 4 Γυναίκειο Polo Cato Comfort

Ελαφρώς μεσαίο γυναίκειο μπλουζάκι Polo πικέ εύκολης περιποίησης, ατσαλάκωτο, από βαμβάκι-srandex. Η επεξεργασία υγιεινής Sanitized® προστατεύει αποτελεσματικά το υλικό από βακτηρίδια, εμποδίζοντας έτσι την ανάπτυξη οσμών και εγγυάται μόνιμη φρεσκάδα. Ρεβέρ επίεσης πλέξης σε μανίκια και κολλάρο, 2 μεγάλες τσέπες στη μέση και τρέσα 4 κουμπιών.

95% βαμβάκι, 5% srandex. Πλύση στους 40 °C.

Μήκος πλάτης: 72 εκ. στο μέγεθος S.

■ Χρώμα: σκούρο βυσσινί, σιέλ, μαύρο, λευκό

■ Μέγεθος: XS, S, M, L, XL, 2XL

μισό μανίκι Γυναίκειο

124891

Τεμ.: 26,99



λευκό σκούρο βυσσινί σιέλ μαύρο



ΠΟΣΟΤΙΚΗ  
ΕΚΠΤΩΣΗ



Polo  
Fly  
Τεμ, μόνο  
**17<sup>99</sup>**

από 5 Τεμ.\*

▶ Ποδιά μέσης Botero σελ. 43

■ Πολύ μεγάλο μήκος πλάτης, ιδανικό για το χώρο της κουζίνας

■ Ίσια γραμμή

■ Μεγάλη ποικιλία χρωμάτων

■ Εύκολης φροντίδας

# Bestseller



Λευκό

μάνγκο

κόκκινο

μπορντώ

σκούρο βυσαίνι

πράσινο μήλου



τυρκουάζ

μπλε ραφ

ταυρε

σκούρο καφέ

γραφίτης

μαύρο

## Polo Fly

Υπίsex Polo πικέ σε ποιότητα Superwash με με ρεβέρ επίπεδης πλέξης σε μανίκια και κολλάρο και τρέσα κουμπιών τρουκς.

65% πολυεστέρας, 35% βαμβάκι. Πλύση στους 60 °C.

Μήκος πλάτης γυναικείο: 64 εκ. στο μέγεθος S.

Μήκος πλάτης ανδρικό: 74 εκ. στο μέγεθος M.

■ Χρώμα: πράσινο μήλου, μπορντώ, σκούρο βυσαίνι, σκούρο καφέ, γραφίτης, μάνγκο, μπλε ραφ, κόκκινο, μαύρο, ταυρε, τυρκουάζ, λευκό

■ Γυναικεία μεγέθη: XS, S, M, L, XL, 2XL, 3XL

■ Ανδρικά μεγέθη: S, M, L, XL, 2XL, 3XL, 4XL

μισό μανίκι Γυναικείο

101301

Τεμ.: 19,99

μισό μανίκι Ανδρικό

100672

Τεμ.: 19,99

Αγοράστε περισσότερα. Εξοικονομήστε χρήματα.

από 5 Τεμ.\*

17,99

10 % έκπτωση!

\*ανεξαρτήτως χρώματος και μεγέθους



■ Ιδανικό για λογοτύπηση



■ Πολύ καλή αναλογία τιμής/ ποιότητας

■ Με πολλές επιλογές εκτύπωσης και κεντήματος

■ Χωρίς ελάχιστη ποσότητα



▶ Περισσότερες πληροφορίες στο [www.horeca.gr](http://www.horeca.gr)

## NEA ΣΥΛΛΟΓΗ



1

T-shirt  
„Baked with love“  
Τεμ, μόνο

14<sup>99</sup>



3

Ανδρικό T-shirt  
Malme  
Τεμ, μόνο

15<sup>99</sup>



2

T-shirt  
Bike  
Τεμ, μόνο

14<sup>99</sup>



3

Γυναικείο T-shirt  
Malme  
Τεμ. Από

15<sup>99</sup>

### 1 T-shirt „Baked with love“

Unisex T-shirt σε ίσια γραμμή με στρογγυλή λαιμόκοψη και τύπωμα „Baked with love“.

95 % βαμβάκι, 5 % spandex. Πλύση στους 40 °C.

Μήκος πλάτης γυναικείο: 63 εκ. στο μέγεθος S

Μήκος πλάτης ανδρικό: 73εκ. στο μέγεθος M

■ Χρώμα: μαύρο

■ Γυναικεία μεγέθη: XS, S, M, L, XL, 2XL

■ Ανδρικά μεγέθη: S, M, L, XL, 2XL, 3XL

μισό manίκι Γυναικείο

126651

Τεμ.: 14,99

μισό manίκι Ανδρικό

127337

Τεμ.: 14,99

### 2 T-shirt Bike

Λευκό unisex T-shirt με στρογγυλή λαιμόκοψη και τύπωμα ενός ποδηλάτου.

95 % βαμβάκι, 5 % spandex. Πλύση στους 40 °C.

Μήκος πλάτης γυναικείο: 63 εκ. στο μέγεθος S.

Μήκος πλάτης ανδρικό: 73 εκ. στο μέγεθος M.

■ Χρώμα: λευκό

■ Γυναικεία μεγέθη: XS, S, M, L, XL, 2XL

■ Ανδρικά μεγέθη: S, M, L, XL, 2XL, 3XL

μισό manίκι Γυναικείο

126653

Τεμ.: 14,99

μισό manίκι Ανδρικό

126668

Τεμ.: 14,99

### 3 T-shirt Malme

Άνετη γυναικεία μπλούζα και ανδρικό T-shirt από υψηλής ποιότητας υλικό με μίξη από spandex. Το γυναικείο με manίκια 3/4, είναι με ελαφρύ ντεκολτέ και διακοσμητική ραφή στην πλάτη. Γυναικείο και ανδρικό μοντέλο διαθέσιμα με κοντά manίκια και στρογγυλό λαιμό.

95% βαμβάκι, 5% spandex. Πλύση στους 40 °C.

Μήκος πλάτης γυναικείο: 63 εκ. στο μέγεθος S

Μήκος πλάτης ανδρικό: 73εκ. στο μέγεθος M

■ Χρώμα: μαύρο, λευκό

■ Γυναικεία μεγέθη: XS, S, M, L, XL, 2XL

■ Ανδρικά μεγέθη: S, M, L, XL, 2XL, 3XL

manίκι 3/4 Γυναικείο

120081

Τεμ.: 16,99

μισό manίκι Γυναικείο

127338

Τεμ.: 15,99

μισό manίκι Ανδρικό

120094

Τεμ.: 15,99

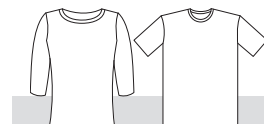

λευκό μαύρο



■ Υψηλής ποιότητας Jersey ύφασμα, διαστασιακά αμετάβλητο

■ Ανθεκτικό τύπωμα

**NEA**  
ΣΥΛΛΟΓΗ



Ανδρικό T-shirt „My Kitchen, My Rules“  
Τεμ, μόνο

14<sup>99</sup>



Ανδρικό T-shirt  
„Natural Born Griller“  
Τεμ, μόνο

14<sup>99</sup>



**NEA**  
ΣΥΛΛΟΓΗ

Ποδιά  
„Natural Born Griller“  
Τεμ, μόνο

14<sup>99</sup>

■ Με διασταυρωμένους ιμάντες στην πλάτη για ξεκούραστη εργασία

■ Μεγάλες πρακτικές τσέπες και θηλιά για πετσέτα

#### 4 Ανδρικό T-shirt „My Kitchen, My Rules“

Ανδρικό μαύρο T-shirt σε ίσια γραμμή με στρογγυλή λαιμόκοψη και τύπωμα „My kitchen, my rules“.

95 % βαμβάκι, 5 % spandex. Πλύση στους 40 °C.

Μήκος πλάτης: 71 εκ. στο μέγεθος M.

■ Χρώμα: μαύρο

■ Μέγεθος: S, M, L, XL, 2XL, 3XL

μισό μανίκι Ανδρικό

126670

Τεμ.: 14,99

#### 5 Ανδρικό T-shirt „Natural Born Griller“

Ανδρικό μαύρο T-shirt σε ίσια γραμμή με στρογγυλή λαιμόκοψη και τύπωμα „Natural Born Griller“

95 % βαμβάκι, 5 % spandex. Πλύση στους 40 °C.

Μήκος πλάτης: 71 εκ. στο μέγεθος M.

■ Χρώμα: μαύρο

■ Μέγεθος: S, M, L, XL, 2XL, 3XL

μισό μανίκι Ανδρικό

126672

Τεμ.: 14,99

#### 6 Ποδιά Natural Born Griller

Μαύρη ποδιά με τύπωμα „Natural Born Griller“. Με 2 εξωτερικές μπροστινές τσέπες, τσέπη για στυλό και θηλιά για πετσέτα. Με διασταυρωμένους ιμάντες στην πλάτη για ξεκούραστη εργασία. Παρακαλούμε σιδερώστε από την μέση πλευρά, ώστε να διατηρηθεί περισσότερο το τύπωμα.

65 % πολυεστέρας, 35 % βαμβάκι. Πλύση στους 60 °C.

■ Χρώμα: μαύρο

■ Μέγεθος: 88x80 εκ. (ΜxΠ)

88x80 εκ. (ΜxΠ)

126676

Τεμ.: 14,99

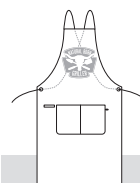

Μπλουζα/Πουκάμισο  
Jean

Τεμ, μόνο

44<sup>99</sup>



■ Με στρογγυτή ραφή

■ Από αγνό βαμβάκι

■ Εύκολο στη φροντίδα και το σιδέρωμα

▶ Ποδιά μέσης Bristol, Ποδιά Bristol  
Περισσότερες πληροφορίες στο [www.horeca.gr](http://www.horeca.gr)

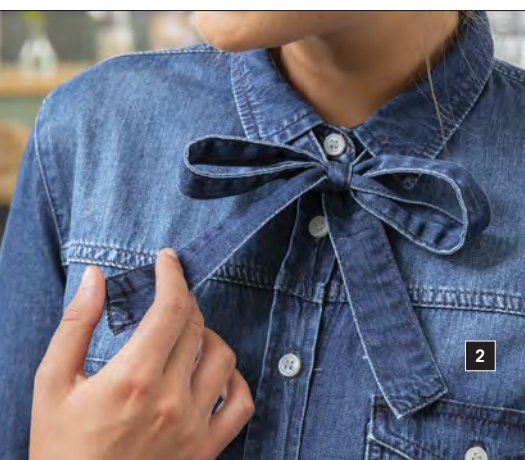

■ Με φιόγκο στο κολάρο στην μπλουζα

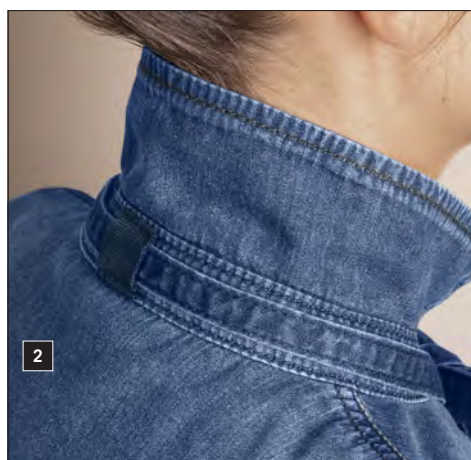

■ Αφαιρούμενος μάντας κάτω από το κολάρο, στερεωμένο με θηλιά

NEA  
ΣΥΛΛΟΓΗ



■ Σε άνετη γραμμή

■ Υψηλής ποιότητας Tencel™

■ Με πρακτική δυνατότητα ανασήκωσης των μανικιών

### 1 Γυναικεία μπλουζα Cara

Gerade geschnittene, weiße Bluse mit zwei Brusttaschen und Roll-up-Ärmeln. Extra lange Rückenlänge für die Ansprüche der Gastronomie. 100 % Tencel. Ήπια πλύση στους 40 °C.

Μήκος πλάτης: 75 cm bei Gr. 36.

■ Χρώμα: λευκό

■ Μέγεθος: 34, 36, 38, 40, 42, 44, 46, 48, 50

μανίκι 3/4 Γυναικείο

126801

Τεμ.: 39,99



### 2 Bluse/Hemd Jean

Ελαφρώς μεσάτη γυναικεία μπλουζα και ανδρικό πουκάμισο από τζιν. Με δύο τσέπες στο στήθος με κλείσιμο με κουμπιά. Η μεσάτη γυναικεία μπλουζα έχει έναν αφαιρούμενο μάντα κάτω από το γιακά. 100% βαμβάκι. Πλύση στους 40 °C.

Μήκος πλάτης γυναικείο: 69 εκ. στο μέγεθος 36.

Μήκος πλάτης ανδρικό: 74 εκ. στο μέγεθος 39/40.

■ Χρώμα: σκούρο μπλε

■ Γυναικεία μεγέθη: 34, 36, 38, 40, 42, 44, 46, 48, 50

■ Ανδρικά μεγέθη: 37/38, 39/40, 41/42, 43/44, 45/46, 47/48

μακρύ μανίκι Γυναικείο

124907

Τεμ.: 44,99

μακρύ μανίκι Ανδρικό

124911

Τεμ.: 44,99





# Εκλεπτυσμένη Απλότητα

Γυναικεία μπλούζα  
Cara  
Τεμ, μόνο  
39<sup>99</sup>

1

Μπλούζα/Πουκάμισο

Kim

Τεμ. Από

28<sup>99</sup>

1

1

■ Γυναικεία μπλούζα και ανδρικό πουκάμισο, διαθέσιμα σε 2 κλασικά μήκη μανικιών

■ Ανεξίτηλα λόγω της πρόσμιξης πολυεστέρα

■ Εύκολα στη φροντίδα και στο σιδέρωμα

■ Highlight: Η μακρυμάνικη γυναικεία μπλούζα μπορεί εύκολα να μετατραπεί σε μπλούζα με μανίκια 3/4

# Αθλητική



λευκό    μπορντώ    σκούρο βυσσινί    λαδί    κυανό    σιέλ    ταυρε    μαύρο

## 1 Μπλούζα/Πουκάμισο Kim

Μπλούζα και πουκάμισο με τσέπη στο στήθος. Μοντέρνο κόψιμο, σε πολλά χρώματα, διαθέσιμη με κοντά ή μακριά μανίκια. Το γυναικείο μοντέλο είναι ελαφρώς μεσαίο. Η γυναικεία μπλούζα με μακρύ μανίκι έχει μανίκια roll-up για να τα αλλάξει σε μανίκια 3/4. Το υλικό είναι ιδιαίτερα εύκολο στη φροντίδα και εύκολο να σιδερωθεί.

65% βαμβάκι, 35% πολυεστέρας. Πλύση στους 40 °C.

Μήκος πλάτης γυναικείο: 68 εκ. στο μέγεθος 36.

Μήκος πλάτης ανδρικό: 80 εκ. στο μέγεθος 39/40.

■ Χρώμα: κυανό, μπορντώ, σκούρο βυσσινί, σιέλ, λαδί, μαύρο, ταυρε, λευκό

■ Γυναικεία μεγέθη: 34, 36, 38, 40, 42, 44, 46, 48, 50

■ Ανδρικά μεγέθη: 37/38, 39/40, 41/42, 43/44, 45/46

|                        |        |
|------------------------|--------|
| μισό μανίκι Γυναικείο  | 124885 |
| μακρύ μανίκι Γυναικείο | 124886 |
| μισό μανίκι Ανδρικό    | 124890 |
| μακρύ μανίκι Ανδρικό   | 124894 |

Τεμ.: 28,99

Τεμ.: 29,99

Τεμ.: 28,99

Τεμ.: 29,99

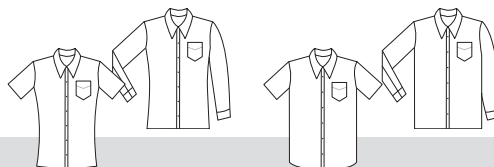

Πουκάμισο  
Noah  
Τεμ. Από  
28<sup>99</sup>

Μπλούζα  
Fiore  
Τεμ. Από  
24<sup>99</sup>

▶ Τιράντες στη σελ. 67

2

3

■ Μεγάλο μήκος στην πλάτη, ιδανικό για το χώρο της εστίασης

■ Κομψή, επικαλυμμένη τρέσα κουμπιών

■ Εύκολο στο σιδέρωμα

■ Fiore: Ιδανική για κάθε τύπο σώματος, χάρη στο ελαφρώς μεσαίο κόψιμο και το ίσιο μπροστινό μέρος

# Απλά κομψό



λευκό κρεμώδες λευκό κόκκινο μπορντώ ταυρε γκρι μαύρο

## 2 Πουκάμισο Noah

Ανδρικό πουκάμισο από βαμβάκι και πολυεστέρα, εύκολο στο σιδέρωμα. 67 % βαμβάκι, 33 % πολυεστέρας. Πλύση στους 40 °C. Μήκος πλάτης: 78 εκ. στο μέγεθος 39/40.

■ Χρώμα: μπορντώ, κρεμώδες λευκό, γκρι, κόκκινο, μαύρο, ταυρε, λευκό

■ Μέγεθος: 37/38, 39/40, 41/42, 43/44, 45/46

μισό μανίκι Ανδρικό  
μακρύ μανίκι Ανδρικό

115348  
115349

Τεμ.: 28,99  
Τεμ.: 29,99

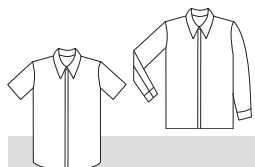

μισό μανίκι

μακρύ μανίκι



## 3 Μπλούζα Fiore

Γυναίκεια μπλούζα από ύφασμα εύκολης περιποίησης με τρέσα επικαλυμμένων κουμπιά. 67 % βαμβάκι, 33 % πολυεστέρας. Πλύση στους 40 °C.

Μήκος πλάτης: 70 εκ. στο μέγεθος 36.

■ Χρώμα: μπορντώ, κρεμώδες λευκό, γκρι, κόκκινο, μαύρο, ταυρε, λευκό

■ Μέγεθος: 34, 36, 38, 40, 42, 44, 46, 48, 50

μισό μανίκι Γυναίκειο  
μανίκι 3/4 Γυναίκειο  
μακρύ μανίκι Γυναίκειο

101890  
101855  
101908

Τεμ.: 24,99  
Τεμ.: 25,99  
Τεμ.: 26,99

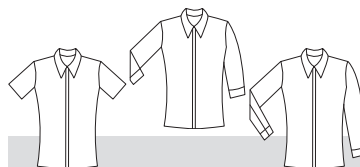

μισό μανίκι

μανίκι 3/4

μακρύ μανίκι



Πουκάμισο  
Jules  
Τεμ. Από  
28<sup>99</sup>



1

Μπλούζα  
Kate  
Τεμ. Από  
28<sup>99</sup>



2

► Hosenträger σελ. 67

## Μανίκια Roll-up



1

- Μανίκια Roll-up
- Ελαστικό για μεγαλύτερη ευκολία κινήσεων
- Μεγάλο μήκος στην πλάτη, ιδανικό για το χώρο της εστίασης

### 1 Πουκάμισο Jules

Μεσάτο ανδρικό πουκάμισο σε μοντέρνα γραμμή με 2 εξωτερικές τσέπες στο στήθος και μανίκια roll-up στο μακρυμάνικο μοντέλο. Διαθέσιμο επίσης και με κοντά μανίκια.

98 % βαμβάκι, 2 % spandex. Πλύση στους 40 °C.

Μήκος πλάτης: 78 εκ. στο μέγεθος 39/40.

■ Χρώμα: μπλε ραφ, μαύρο, ταυρε, λευκό

■ Μέγεθος: 37/38, 39/40, 41/42, 43/44

μισό μανίκι Ανδρικό  
μακρύ μανίκι Ανδρικό

115345  
115346

Τεμ.: 28,99  
Τεμ.: 29,99



Λευκό μπλε ραφ ταυρε μαύρο

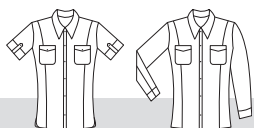

## Επωμίδες



2

- Διαθέσιμη σε 9 χρώματα
- Ελαστικό για μεγαλύτερη ευκολία κινήσεων
- Συνδυάζεται χρωματικά με το πουκάμισο Bruce

### 2 Μπλούζα Kate

Μοντέρνα μεσάτη γυναικεία μπλούζα με κοντό ή μακρύ μανίκι με διακοσμητικές επωμίδες και εξωτερικές τσέπες στο στήθος. Μεγαλύτερη άνεση και ευκολία στις κινήσεις λόγω ελαστικότητας.

98 % βαμβάκι, 2 % spandex. Πλύση στους 40 °C.

Μήκος πλάτης: 64 εκ. στο μέγεθος 36.

■ Χρώμα μισό μανίκι: πράσινο μήλου, μπορντώ, σκούρο βυσσινί, γραφίτης, βεραμάν, μπλε ραφ, μαύρο, ταυρε, λευκό

■ Χρώμα μακρύ μανίκι: σκούρο βυσσινί, μπλε ραφ, μαύρο, ταυρε, λευκό

■ Μέγεθος: 34, 36, 38, 40, 42, 44, 46, 48, 50

μισό μανίκι Γυναικείο  
μακρύ μανίκι Γυναικείο

101133  
115254

Τεμ.: 28,99  
Τεμ.: 29,99



Λευκό μπορντώ σκούρο βυσσινί πράσινο μήλου βεραμάν μπλε ραφ ταυρε γραφίτης μαύρο





Πουκάμισο  
Bruce  
Τεμ. Από  
**28<sup>99</sup>**

Μπλούζα  
Cecaria  
Τεμ. Από  
**33<sup>99</sup>**

3

4

► σελ. 67

## Ποικιλία χρωμάτων



- Μεγάλη ποικιλία χρωμάτων
- Εύκολης φροντίδας
- Ελαστικό για μεγαλύτερη ευκολία κινήσεων

3

### 3 Πουκάμισο Bruce

Κλασικό ανδρικό πουκάμισο με βελάκια στο πίσω μέρος, ελαφρώς μεσαίο. Μεγαλύτερη άνεση και ευκολία στις κινήσεις λόγω ελαστικότητας. Το πολύ μακρύ πίσω μήκος κάνει αυτό το πουκάμισο ιδανικό για τις υψηλότερες απαιτήσεις του χώρου της εστίασης.

98 % βαμβάκι, 2 % spandex. Πλύση στους 40 °C.  
Μήκος πλάτης: 78 εκ. στο μέγεθος 39/40.

■ Χρώμα: πράσινο μήλου, μπορντώ, σκούρο βυσσινί, γραφίτης, βεραμάν, μπλε ραφ, μαύρο, ταυρε, λευκό

■ Μέγεθος: 37/38, 39/40, 41/42, 43/44, 45/46

μισό μανίκι Ανδρικό  
μακρύ μανίκι Ανδρικό

102411  
100774

Τεμ.: 28,99  
Τεμ.: 29,99



Λευκό μπορντώ σκούρο βυσσινί πράσινο μήλου βεραμάν μπλε ραφ ταυρε γραφίτης μαύρο

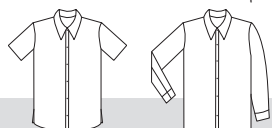

## Ελαστική



- Στενή γραμμή
- Εύκολης φροντίδας
- Μεγάλο μήκος στην πλάτη, ιδανικό για το χώρο της εστίασης

4

### 4 Μπλούζα Cecaria

Μοντέρνα μεσατή γυναικεία μπλούζα με κοντό ή μακρύ μανίκι. με στρογγυλή ραφή. Κομπιά σε ασορτί χρώμα. Κοντό μανίκι: Μανσέτες με μικρή σχισμή και κλείσιμο με 2 κουμπιά. 98 % βαμβάκι, 2 % spandex. Πλύση στους 40 °C.

Μήκος πλάτης: 64 εκ. στο μέγεθος 36.

■ Χρώμα: πράσινο μήλου, μπορντώ, σκούρο βυσσινί, γραφίτης, βεραμάν, μπλε ραφ, μαύρο, ταυρε, λευκό

■ Μέγεθος: 34, 36, 38, 40, 42, 44, 46

μισό μανίκι Γυναικείο  
μακρύ μανίκι Γυναικείο

101403  
101708

Τεμ.: 33,99  
Τεμ.: 34,99



Λευκό μπορντώ σκούρο βυσσινί πράσινο μήλου βεραμάν μπλε ραφ ταυρε γραφίτης μαύρο

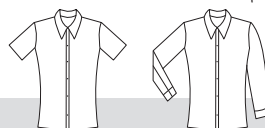



Γιλέκο  
Limerick  
Τεμ, μόνο  
49<sup>99</sup>

▶ σελ. 29

▶ σελ. 59

▶ Παντελόνι Chino σελ. 64



Ανδρικό

- Ρυθμιζόμενος ιμάντας στην πλάτη
- Πλάτη από ταφτά
- Υφασμα σε μοντέρνα used εμφάνιση
- Μπορεί να υπάρξουν μικρές αλλαγές στο χρώμα με το πλύσιμο εξασφαλίζοντας όμως μια μοναδική εμφάνιση με την πάροδο του χρόνου



Γυναίκειο

- Ρυθμιζόμενος ιμάντας στην πλάτη
- Πλάτη από ταφτά
- Υψηλής ποιότητας ύφασμα σε κομψή και χρωματικά σταθερή εμφάνιση

### 1 Γιλέκο Blake

Μοντέρνο γιλέκο chambray γυναίκειο και ανδρικό με ταφτά και ρυθμιζόμενο ιμάντα στην πλάτη. Το γυναίκειο μοντέλο έχει 2 ραμμένες τσέπες, το ανδρικό 3.

55 % πολυεστέρας, 45 % Lyocell (Tencel™). Ήπια πλύση στους 30 °C.

Μήκος πλάτης γυναίκειο: 51 εκ. στο μέγεθος 36.

Μήκος πλάτης ανδρικό: 56 εκ. στο μέγεθος 50.

■ Χρώμα: θαλασσί

■ Γυναίκεια μεγέθη: 34, 36, 38, 40, 42, 44, 46

■ Ανδρικά μεγέθη: 44, 46, 48, 50, 52, 54, 56, 58, 60

Γυναίκειο 117580

Ανδρικό 117581

Τεμ.: 49,99

Τεμ.: 49,99

### 2 Γιλέκο Limerick

Κλασικό γιλέκο για άνδρες και γυναίκες με ταφτά και ρυθμιζόμενο ιμάντα στην πλάτη. Γυναίκειο μοντέλο με 2 ραμμένες τσέπες, μοντέλο ανδρών με 3 ραμμένες τσέπες.

55 % πολυεστέρας, 45 % μαλλί. Ήπια πλύση στους 30 °C.

Μήκος πλάτης γυναίκειο: 51 εκ. στο μέγεθος 36.

Μήκος πλάτης ανδρικό: 56 εκ. στο μέγεθος 50.

■ Χρώμα: ανθρακί

■ Γυναίκεια μεγέθη: 34, 36, 38, 40, 42, 44, 46

■ Ανδρικά μεγέθη: 44, 46, 48, 50, 52, 54, 56, 58, 60

Γυναίκειο 117582

Ανδρικό 117583

Τεμ.: 49,99

Τεμ.: 49,99

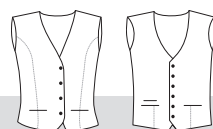

ΠΟΣΟΤΙΚΗ  
ΕΚΠΤΩΣΗ



► σελ. 66

► σελ. 59

4

4

Γιλέκο  
Bistro  
Τεμ. μόνο

20<sup>69</sup>

από 5 Τεμ.\*



Ανδρικό

Γυναικείο



Ανδρικό

- Ανεξίτηλο
- Ανθεκτικό και εύκολη φροντίδα
- Μεγάλη ποικιλία χρωμάτων



ΥΦΑΣΜΑ  
JACQUARD

### 3 Γιλέκο Classic

Γιλέκο από jacquard ύφασμα, εύκολης περιποίησης από πολυεστέρα, με 5 κουμπιά, μαύρο ταφτά και ιμάντα στη πλάτη. Γυναικείο γιλέκο: 2 εξωτερικές τσέπες ραμμένες. Ανδρικό γιλέκο: 3 εξωτερικές τσέπες ραμμένες και 1 εσωτερική τσέπη στο στήθος. 100% πολυεστέρας. Πλύση στους 30 °C.

Μήκος πλάτης γυναικείο: 56 εκ. στο μέγεθος 36.

Μήκος πλάτης ανδρικό: 67 εκ. στο μέγεθος 50.

■ Χρώμα: μπορντώ, μαύρο

■ Γυναικεία μεγέθη: 34, 36, 38, 40, 42, 44, 46, 48, 50

■ Ανδρικά μεγέθη: 44, 46, 48, 50, 52, 54, 56, 58, 60

Γυναικείο 100318 Τεμ.: 36,99

Ανδρικό 100319 Τεμ.: 36,99



μπορντώ

μαύρο

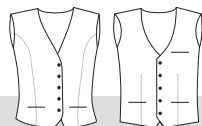

### 4 Γιλέκο Bistro

Γιλέκο για γυναίκες και άνδρες. Το μπροστά και το πίσω μέρος είναι κατασκευασμένα από βαμβακερό-πολυεστερικό ύφασμα εύκολης φροντίδας. Γυναικείο μοντέλο με 2 εξωτερικές ραμμένες τσέπες, μοντέλο ανδρών με 3 εξωτερικές ραμμένες τσέπες και 1 εσωτερική στο στήθος. 65% πολυεστέρας, 35% βαμβάκι. Πλύση στους 40 °C.

Μήκος πλάτης γυναικείο: 55 εκ. στο μέγεθος 36.

Μήκος πλάτης ανδρικό: 66 εκ. στο μέγεθος 50.

■ Χρώμα: μπορντώ, γραφίτης, ανοιχτό γκρι, μαύρο, taure

■ Γυναικεία μεγέθη: 34, 36, 38, 40, 42, 44, 46, 48, 50

■ Ανδρικά μεγέθη: 44, 46, 48, 50, 52, 54, 56, 58, 60, 62, 64

Γυναικείο 102217 Τεμ.: 22,99

Ανδρικό 100528 Τεμ.: 22,99



9% Αγοράστε περισσότερα.  
Εξοικονομήστε χρήματα.

από 5 Τεμ.\*

20,69

10% έκπτωση!

\*ανεξαρτήτως χρώματος και μεγέθους



μπορντώ

taure

ανοιχτό γκρι

γραφίτης

μαύρο



# Παντελόνη service



► Γιλέκο Limerick σελ. 62



Ανδρικό

Γυναϊκείο

## 1 Παντελόνη Chino

Casual παντελόνη chino για γυναίκες και άνδρες, ελαστικό για μεγαλύτερη άνεση. Η ελαστική ταινία στη μέση εμποδίζει τις μπλούζες και τα πουκάμισα να βγαίνουν έξω από το παντελόνη. Πρακτικές τσέπες με ενσωματωμένη τσέπη για στυλό στα δεξιά και τσέπες με κουμπιά πίσω.

97 % βαμβάκι, 3 % spandex. Πλύση στους 30 °C.

Μήκος καβάλου γυναϊκείο: 78 εκ. στο μέγεθος 36.

Μήκος καβάλου ανδρικό: 84 εκ. στο μέγεθος 50.

■ Χρώμα: μπέζ, χακί, μπλε, λευκό

■ Γυναϊκεία μεγέθη: 34, 36, 38, 40, 42, 44, 46

■ Ανδρικά μεγέθη: 44, 46, 48, 50, 52, 54, 56, 58, 60

Γυναϊκείο

117516

Τεμ.: 59,99

Ανδρικό

117517

Τεμ.: 59,99

Παντελόνη Chino  
Τεμ. μόνο  
**59<sup>99</sup>**



1

■ Ελαστική ταινία στη μέση

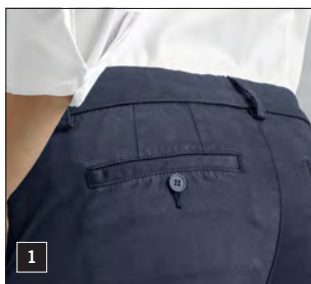

1

■ 2 τσέπες με κουμπιά πίσω

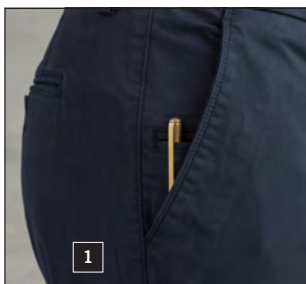

1

■ Ενσωματωμένη τσέπη για στυλό



λευκό μπέζ χακί μπλε







Ανδρικό

Τζιν  
Jaden  
Τεμ, μόνο  
49<sup>99</sup>

- Ελαστικό για βέλτιστη ελευθερία κινήσεων
- Από ανθεκτικό τζιν ύφασμα
- Ελαφρώς ξεπλυμένο
- Σταδιακό στένεμα στο μπατζάκι



Γυναικείο

Τζιν  
Dover  
Τεμ, μόνο  
44<sup>99</sup>

- Πίσω όψη
- Ελαστικό για βέλτιστη ελευθερία κινήσεων
- Τζιν πέντε τσεπών

► σελ. 22

## 2 Τζιν Jaden

Μοντέρνο τζιν για γυναίκες και άνδρες, με σταδιακό στένεμα στο μπατζάκι και μοντέρνο κόψιμο. Στूल πέντε τσεπών: 2 στρογγυλές μπροστά, 2 στο πίσω μέρος, θήκη κερμάτων στη δεξιά μπροστινή τσέπη, 5 θηλιές ζώνης. Φερμουάρ στο κέντρο μπροστά.

99 % βαμβάκι (τζιν), 1 % spandex. Πλύση στους 40 °C.

Μήκος καβάλου γυναικείο: 77 εκ. στο μέγεθος 36.

Μήκος καβάλου ανδρικό: 82 εκ. στο μέγεθος 50.

■ Χρώμα: μπλε, σκούρο γκρι

■ Γυναικεία μεγέθη: 34, 36, 38, 40, 42, 44, 46

■ Ανδρικά μεγέθη: 44, 46, 48, 50, 52, 54, 56, 58, 60

Γυναικείο 124908

Ανδρικό 124912

Τεμ.: 49,99

Τεμ.: 49,99

## 3 Τζιν Dover

Τζιν για άνδρες και γυναίκες. Τζιν γυναικείο: Στενό μπατζάκι, 2 στρογγυλές τσέπες μπροστά, 2 στο πίσω μέρος, 6 θηλιές ζώνης, φερμουάρ στο κέντρο μπροστά. Τζιν ανδρικό: Ίσιο κόψιμο στο μπατζάκι, 5 θηλιές ζώνης, 2 στρογγυλές τσέπες μπροστά, 2 στο πίσω μέρος και φερμουάρ στο κέντρο μπροστά.

Λευκό & μαύρο: 97 % βαμβάκι (τζιν), 3 % spandex. Πλύση στους 60 °C.

Μπλε: 98 % βαμβάκι (τζιν), 2 % spandex. Πλύση στους 40 °C.

Μήκος καβάλου γυναικείο: 81 εκ. στο μέγεθος 36.

Μήκος καβάλου ανδρικό: 82 εκ. στο μέγεθος 50.

■ Χρώμα: μπλε, μαύρο, λευκό

■ Γυναικεία μεγέθη: 34, 36, 38, 40, 42, 44, 46, 48, 50

■ Ανδρικά μεγέθη: 44, 46, 48, 50, 52, 54, 56, 58, 60

Γυναικείο μαύρο, λευκό 117522

Ανδρικό μαύρο, λευκό 101716

Γυναικείο μπλε 119268

Ανδρικό μπλε 119269

Τεμ.: 44,99

Τεμ.: 44,99

Τεμ.: 44,99

Τεμ.: 44,99

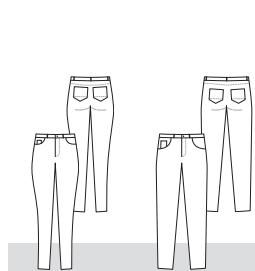

μπλε σκούρο γκρι

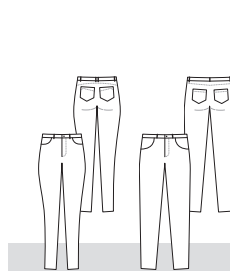

λευκό μπλε μαύρο



λευκό & μαύρο

μπλε



Παπιγιόν  
Marco  
Τεμ, μόνο  
6<sup>99</sup>



### 1 Γραβάτα Classic

Κομψή γραβάτα για το προσωπικό σας.  
100 % πολυεστέρας.

■ Χρώμα: γκρι μπλε

127343

Τεμ.: 14,99

### 4 Παπιγιόν Dot

Παπιγιόν με trendy σχέδιο.  
100 % πολυεστέρας.

■ Χρώμα: μπορντώ, σιέλ

127341

Τεμ.: 12,99

### 6 Καπέλο Cuba

Καπέλο σε 2 χρώματα. Το μέγεθος μπορεί να ρυθμιστεί με ένα λουρί στο πίσω μέρος.

65 % πολυεστέρας, 35 % βαμβάκι. Πλύση στους 60 °C.

■ Χρώμα: λαδί, μαύρο

126635

Τεμ.: 9,99

### 2 Παπιγιόν Classic

Κλασικό παπιγιόν για το προσωπικό σας.  
100 % πολυεστέρας.

■ Χρώμα: γκρι μπλε

127340

Τεμ.: 12,99

### 5 Παπιγιόν Marco

Παπιγιόν με ρυθμιζόμενο μέγεθος.  
100 % πολυεστέρας.

■ Χρώμα: μπορντώ, μαύρο

115955

Τεμ.: 6,99

### 7 Ίσιο καπέλο Flin

Μαύρο ίσιο καπέλο. Το μέγεθος μπορεί να ρυθμιστεί με ένα λουρί στο πίσω μέρος.

65 % πολυεστέρας, 35 % βαμβάκι. Πλύση στους 60 °C.

■ Χρώμα: μαύρο

126826

Τεμ.: 9,99

### 3 Παπιγιόν Ψαροκόκαλο

Παπιγιόν με μοντέρνα εμφάνιση.  
100 % πολυεστέρας.

■ Χρώμα: μπλε/λευκό

127342

Τεμ.: 12,99

### 9 Γραβάτα Vo

Απλή γραβάτα, σε ασορτί χρώματα με τα ενδύματά μας. Πλάτος: 9 εκ.  
65 % πολυεστέρας, 35 % βαμβάκι. Πλύση στους 60 °C.

■ Χρώμα: πράσινο μήλου, μπορντώ, σκούρο βουσινί, γραφίτης, μάνγκο, βεραμάν, μαύρο, ταυρε

101138

Τεμ.: 8,49

### 10 Γραβάτα service Terry

Γραβάτα service προσχηματισμένη.  
Σκέτη: 65 % πολυεστέρας, 35 % βαμβάκι. Πλύση στους 60 °C.

■ Χρώμα: πράσινο μήλου, μπορντώ, σκούρο βουσινί, σκούρο μπλε, ανοιχτό γκρι, μάνγκο, βεραμάν, λαδί, κόκκινο, άμμου, μαύρο, ταυρε

100578

Τεμ.: 5,99

### 8 Φιόγκος

Ελαφρύς και ατσάλκωτος φιόγκος για δέσιμο. Κατάλληλο ως αξεσουάρ για μπλούζες. 170 χιλ. μήκος, 75 χιλ. πλάτος.  
100 % πολυεστέρας. Πλύση στους 30 °C.

■ Χρώμα: μαύρο

126835

Τεμ.: 4,99

Αγοράστε περισσότερα. Εξοικονομήστε χρήματα.

από 10 Τεμ.\* από 20 Τεμ.\* από 50 Τεμ.\*

7,64

6,79

5,94

10 % έκπτωση!

20 % έκπτωση!

30 % έκπτωση!

\*ανεξαρτήτως χρώματος

Αγοράστε περισσότερα. Εξοικονομήστε χρήματα.

από 10 Τεμ.\* από 20 Τεμ.\* από 50 Τεμ.\*

5,39

4,79

4,19

10 % έκπτωση!

20 % έκπτωση!

30 % έκπτωση!

\*ανεξαρτήτως χρώματος



# Τα πάντα υπό έλεγχο



Αξεσουάρ | Υψηροσία

NEA  
ΣΥΛΛΟΓΗ

Αλυσίδα σερβιτόρου

Τεμ, μόνο

3<sup>49</sup>

Θήκη για ταμείο  
Anton

Τεμ, μόνο

29<sup>99</sup>



ΔΕΡΜΑΤΙΝΟΣ  
ΣΥΝΔΕΣΜΟΣ

## 11 Θήκη για ταμείο Jerry

Θήκη για ταμείο με ανάγλυφο το JOBELINE και 3 θήκες για στυλό, πορτοφόλι και σημειωματάριο.

Δέρμα.

■ Χρώμα: μαύρο

■ Μέγεθος: 27x16 εκ. (ΜxΠ)

101268

Τεμ.: 19,99

## 14 Αλυσίδα σερβιτόρου

Για τα κλειδιά του ταμείου και στυλό, μήκους 60 εκ. με απλό γάντζο και κρίκο για κλειδιά.

■ Χρώμα: ασημί

100212

Τεμ.: 3,49

## 17 Πιάστρες μανικιών

Ρυθμιζόμενες, ελαστικές πιάστρες μανικιών για περιφέρεια καρπού έως 39 εκ., διατίθενται σε άνετο πλάτος 2,5 εκ. με πρακτικό κλείσιμο κλιπ για ρύθμιση πλάτους.

■ Χρώμα: μαύρο

117222

Paar: 16,99

## 12 Θήκη για ταμείο Tom

Θήκη για ταμείο με 3 θήκες για στυλό, πορτοφόλι και σημειωματάριο.

Δέρμα.

■ Χρώμα: μαύρο

■ Μέγεθος: 15x23 εκ. (ΜxΠ)

100209

Τεμ.: 13,99

## 15 Πορτοφόλι Salzburg

Πορτοφόλι με 6 εσωτερικές θήκες, θέση νομισμάτων, φερμουάρ και εξωτερική τσέπη.

Δέρμα

■ Χρώμα: μαύρο

■ Μέγεθος: 11.5x18.5 εκ. (ΜxΠ)

100462

Τεμ.: 24,99

## 18 Τιράντες

Τιράντες σε μοντέρνο σχήμα Y με 3 μεταλλικές πόρπες. Πλάτος εφαρμογής: 2,5 εκ.

Πολυεστέρας-srandex.

■ Χρώμα: ανοιχτό καφέ

■ Χρώμα: μαύρο

118728

Τεμ.: 19,99

115659

Τεμ.: 19,99

## 13 Θήκη για ταμείο Anton

Με δύο μεγάλες θήκες για πορτοφόλι και σημειωματάριο. Στο πίσω μέρος υπάρχει άλλη μια θήκη με κλείσιμο νεύσο. Στα δεξιά, ένας ιμάντας εξασφαλίζει ότι έχετε πάντα το στυλό κοντά σας.

Δέρμα.

■ Χρώμα: μαύρο

■ Μέγεθος: 26x13 εκ. (ΜxΠ)

120080

Τεμ.: 29,99

## 16 Πορτοφόλι Fred

Με έξι θήκες για διαφορετικά χαρτονομίσματα, μια θήκη για νομίσματα, τσέπη με φερμουάρ και θήκη στο εξωτερικό. Πρακτικό: Το κλείσιμο είναι ρυθμιζόμενο σε μέγεθος - ανάλογα με το πόσο γεμάτο είναι το πορτοφόλι.

Δέρμα.

■ Χρώμα: μαύρο

■ Μέγεθος: 10.5x17.5 εκ. (ΜxΠ)

120078

Τεμ.: 39,99

## 19 Τιράντες με δερμάτινους συνδέσμους

Τιράντες σε μοντέρνο σχήμα Y με συνδέσμους από γνήσιο δέρμα. Ρυθμιζόμενο σε μήκος με μεταλλική θηλιά. Πλάτος εφαρμογής: 2,5 εκ. Μήκος 110 εκ. κατάλληλο για μήκος σώματος μέχρι το μέγιστο. 175 εκ.. Μήκος 120 εκ. κατάλληλο από μήκος σώματος 175 εκ.

Πολυεστέρας-srandex.

■ Χρώμα: μπρονζώ, σιέλ

■ Μήκος: 110 εκ. (L), 120 εκ. (L)

124898

Τεμ.: 29,99



**NEA  
ΧΡΩΜΑΤΑ**



▀ Πρακτική θηλιά για ποδιές στο κολάρο



▀ Μακρυμάνικο σακάκι σεφ με πρακτικό roll-up μανίκι



▀ Βέλτιστος αερισμός λόγω του διχτυωτού ένθετου



▶ Παντελόني σεφ Move σελ. 83

▶ σελ. 18



▶ σελ. 22

# Κουζίνα

άνετα, δροσερά & λειτουργικά

Ακόμη και όταν τα πράγματα γίνονται ζεστά: Με το JOBELINE πάντα μένετε δροσεροί. Αυτό εξασφαλίζεται από τον εμφανισιακά κομψό ελαφρύ και δροσερό ρουχισμό..

- Κλείσιμο με κουμπιά τρουκς
- Πολύ ελαφρύ ύφασμα
- Βέλτιστος αερισμός λόγω του διχτυωτού ένθετου στα πλάϊνά



► Παντελόνι σεφ Sweatpant σελ. 82

► σελ. 20

■ Διαθέσιμο με κοντό και μακρύ μανίκι

■ Roll-up μανίκια με τσέπη 2 θέσεων στο αριστερό μπράτσο



Ανδρικό

Σακάκι σεφ  
Carter  
Τεμ. Από  
**38<sup>99</sup>**



Γυναικείο

## Σακάκι σεφ Carter

Σακάκι σεφ για γυναίκες και άνδρες από εξαιρετικά ελαφρύ και ανθεκτικό ύφασμα. Με σχηματισμένο κολάρο, διχτυωτά ένθετα στα πλάγια, διπλή τσέπη στον πάνω αριστερό μπράτσο στα αριστερά και θηλιά ποδιάς στο κολάρο. Κλείσιμο με κουμπιά τρουκς σε επικαλυμμένη τρέσα. Διατίθεται με κοντά και μακριά μανίκια (μανίκια roll-up). Το μοντέλο των γυναικών είναι ελαφρώς μεσαίο.

65% πολυεστέρας, 35% βαμβάκι. 160 g/μ<sup>2</sup>. Πλύση στους 60 °C.

Μήκος πλάτης γυναικείο: 68 εκ. στο μέγεθος 36.  
Μήκος πλάτης ανδρικό: 76 εκ. στο μέγεθος 50.

■ Χρώμα: κεραμιδί, γκρι, γκρι μπλε, λαδί, μαύρο, λευκό

■ Γυναικεία μεγέθη: 34, 36, 38, 40, 42, 44, 46, 48, 50, 52, 54, 56

■ Ανδρικά μεγέθη: 44, 46, 48, 50, 52, 54, 56, 58, 60, 62, 64, 66

μισό μανίκι Γυναικείο 125134 Τεμ.: 38,99

μακρύ μανίκι Γυναικείο 124887 Τεμ.: 39,99

μισό μανίκι Ανδρικό 125135 Τεμ.: 38,99

μακρύ μανίκι Ανδρικό 124895 Τεμ.: 39,99



λευκό

γκρι

γκρι μπλε

λαδί

κεραμιδί

μαύρο

NEW

NEW

NEW

NEW

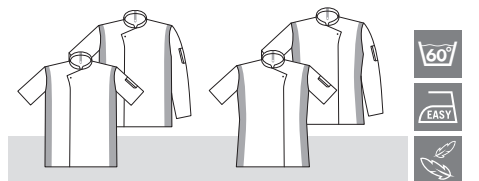

60°

EASY



Σακάκι σεφ

Σελ. 69

Αξεσουάρ

Σελ. 89

Παντελόνι σεφ

Σελ. 80

# Αγαπημένα Στυλ

NEA  
ΣΥΛΛΟΓΗ



► Παντελόνι σεφ Sweatpant σελ. 82

Σακάκι σεφ  
Levi  
Τεμ. Από

48<sup>99</sup>

■ Με θηλιά για ποδιά στο κολάρο

■ Από αυθεντικό, ελαφρύ τζιν

■ Με roll-up μανίκια στο μακρυμάνικο σακάκι σεφ

■ Μπορεί να υπάρξουν μικρές αλλαγές στο χρώμα με το πλύσιμο εξασφαλίζοντας όμως μια μοναδική εμφάνιση με την πάροδο του χρόνου

Όλοι αγαπούν το τζιν! Γιατί λοιπόν να μην το χρησιμοποιήσετε και στην κουζίνα; Καλύτερο παράδειγμα: Το σακάκι σεφ Levi. Φτιαγμένο από ελαφρύ τζιν για να μην ιδρώνετε στην κουζίνα.



## 1 Σακάκι σεφ Levi

Σακάκι σεφ κατασκευασμένο από ελαφρύ τζιν. Με φερμουάρ, φορμαρισμένο κολάρο, διπλή τσέπη στο πάνω μέρος του μπράτσου και θηλιά ποδιάς στο κολάρο. Διατίθεται με κοντά και μακριά μανίκια (με λειτουργία roll-up).

100 % βαμβάκι. 212 g/m<sup>2</sup>. Πλύση στους 40 °C.

Μήκος πλάτης γυναικείο: 70 εκ. στο μέγεθος 36.

Μήκος πλάτης ανδρικό: 78 εκ. στο μέγεθος 50.

■ Χρώμα: σκούρο μπλε, μαύρο

■ Γυναικεία μεγέθη: 34, 36, 38, 40, 42, 44, 46, 48, 50, 52, 54, 56

■ Ανδρικά μεγέθη: 44, 46, 48, 50, 52, 54, 56, 58, 60, 62, 64, 66

|                        |        |             |
|------------------------|--------|-------------|
| μισό μανίκι Γυναικείο  | 126427 | Τεμ.: 48,99 |
| μακρύ μανίκι Γυναικείο | 126428 | Τεμ.: 49,99 |
| μισό μανίκι Ανδρικό    | 126429 | Τεμ.: 48,99 |
| μακρύ μανίκι Ανδρικό   | 126430 | Τεμ.: 49,99 |



■ 2θέσια τσέπη στο μπράτσο



## Το πλεονέκτημα του Levi

Υψηλής ποιότητας τζιν με λειτουργικές τσέπες. Έτσι μπορείτε να δουλέψετε πιο άνετα!

Σακάκι σεφ  
Scott  
Τεμ. Από  
48<sup>99</sup>



- Διαθέσιμο σε 2 πρακτικά μήκη μανικιών
- Κλείσιμο με επικαλυμμένα κουμπιά τρουκς
- Με θηλιά για ποδιά στο κολάρο

## 2 Σακάκι σεφ Scott

Κομψό σακάκι σεφ με μισά ή μακριά μανίκια. Κλείσιμο με κουμπιά τρουκς. Διθέσια σπέη στο αριστερό άκρο και θηλιά ποδιάς στο κολάρο. Διατίθεται σε δύο υλικά: Γνήσιο τζιν (ανοιχτόχρωμο ύφασμα) ή Chambray (γκρι).

ανοιχτόχρωμο τζιν: 100 % βαμβάκι (τζιν). 255 g/m<sup>2</sup>. Πλύση στους 40 °C.

γκρι: 100 % βαμβάκι (Chambray). 170 g/m<sup>2</sup>. Πλύση στους 40 °C.

Μήκος πλάτης γυναικείο: 68 εκ. στο μέγεθος 36.

Μήκος πλάτης ανδρικό: 76 εκ. στο μέγεθος 50.

■ Χρώμα: ανοιχτόχρωμο τζιν, γκρι

■ Γυναικεία μεγέθη: 34, 36, 38, 40, 42, 44, 46, 48, 50

■ Ανδρικά μεγέθη: 44, 46, 48, 50, 52, 54, 56, 58, 60

μισό μανίκι Γυναικείο, ανοιχτόχρωμο τζιν

117541

Τεμ.: 48,99

μισό μανίκι Γυναικείο, γκρι

125020

Τεμ.: 48,99

μακρύ μανίκι Γυναικείο, ανοιχτόχρωμο τζιν

119267

Τεμ.: 49,99

μακρύ μανίκι Γυναικείο, γκρι

125021

Τεμ.: 49,99

μισό μανίκι Ανδρικό, ανοιχτόχρωμο τζιν

117542

Τεμ.: 48,99

μισό μανίκι Ανδρικό, γκρι

125018

Τεμ.: 48,99

μακρύ μανίκι Ανδρικό, ανοιχτόχρωμο τζιν

119418

Τεμ.: 49,99

μακρύ μανίκι Ανδρικό, γκρι

125019

Τεμ.: 49,99



Γυναικείο



Ανδρικό

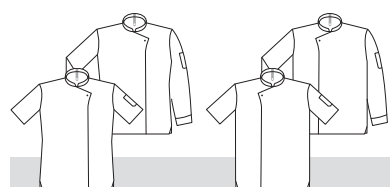

ανοιχτόχρωμο τζιν γκρι



**NEA**  
ΣΥΛΛΟΓΗ



■ Μπορεί να υπάρξουν μικρές αλλαγές στο χρώμα με το πλύσιμο εξασφαλίζοντας όμως μια μοναδική εμφάνιση με την πάροδο του χρόνου

■ Σακάκι σε μοδάτο στυλ τζάκετ

■ 2θέσια τσέπη στο μπράτσο

Σακάκι σεφ  
Jannis  
Τεμ, μόνο  
**59<sup>99</sup>**

! 1va Dow-XLA-Stretch για βέλτιστη ελευθερία κινήσεων και αντοχή στα θερμότητα στα βιομηχανικά πλυντήρια ρούχων



■ Εύκολης φροντίδας

■ Ελαστικό για μεγαλύτερη άνεση

■ Trendy ραφές σε αντίθεση

■ Κατάλληλο για βιομηχανικά πλυντήρια

Ανδρικό σακάκι σεφ  
Matteo  
Τεμ, μόνο  
**69<sup>99</sup>**

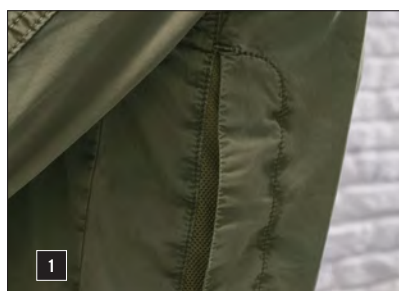

■ Διχτυωτά ένθετα στο πλαινό παρέχουν μέγιστο αερισμό



■ 2θέσια τσέπη στο μπράτσο



■ 2θέσια τσέπη στο μπράτσο

### 1 Σακάκι σεφ Jannis

Ελαφρύ σακάκι σεφ για γυναίκες και άνδρες σε στυλ τζάκετ. Με κλείσιμο με κουμπιά τρουκς, δύο τσέπες στο στήθος, διθέσια τσέπη στα αριστερά και επικαλυμμένα διχτυωτά ένθετα στο πλάι της πλάτης. Τυπικό της εμφάνισης: με κάθε πλύση, το σακάκι γίνεται ολοένα και περισσότερο χαρακτηριστικό και τελικά γίνεται τόσο ξεχωριστό όσο ο ιδιοκτήτης του.

100 % βαμβάκι. 210 g/m<sup>2</sup>. Πλύση στους 40 °C.

Μήκος πλάτης γυναίκα: 67 εκ. στο μέγεθος 36.

Μήκος πλάτης ανδρικό: 74 εκ. στο μέγεθος 50.

■ Χρώμα: λαδί

■ Γυναίκα μέγεθος: 34, 36, 38, 40, 42, 44, 46, 48, 50

■ Ανδρικά μέγεθος: 44, 46, 48, 50, 52, 54, 56, 58, 60

μακρύ μανίκι Γυναίκα

μακρύ μανίκι Ανδρικό

126425

120784

Τεμ.: 59,99

Τεμ.: 59,99

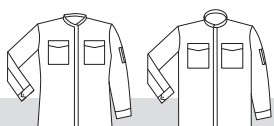

40°

### 2 Ανδρικό σακάκι σεφ Matteo

Σακάκι σεφ με κομψή ύφανση Panama και ραφή σε ασημί χρώμα. υψηλή άνεση χάρη στην ελαστική, ανθεκτική στη θερμότητα ίνα Dow XLA. Επικαλυμμένα τρουκς και τσέπη για μαγειρικό θερμόμετρο.

62 % πολυεστέρας, 33 % βαμβάκι, 5 % EOL. 245 g/m<sup>2</sup>. Πλύση στους 95 °C.

Μήκος πλάτης: 78 εκ. στο μέγεθος 50.

■ Χρώμα: ανθρακί, μαύρο

■ Μέγεθος: 44, 46, 48, 50, 52, 54, 56, 58, 60

μακρύ μανίκι Ανδρικό

101149

Τεμ.: 69,99



ανθρακί

μαύρο

95°

EASY





■ Εύκολης φροντίδας & ανθεκτικό στη θέρμανση

■ Υφασμα ανθεκτικό στη χρήση

■ Κατάλληλο για βιομηχανικά πλυντήρια

■ 2θέσια τσέπη στο μπράτσο



Ανδρικό

Σακάκι σεφ  
Leon  
Τεμ. Από  
**68<sup>99</sup>**



Γυναικείο

Σακάκι σεφ  
Luisa  
Τεμ. Από  
**68<sup>99</sup>**

### 3 Σακάκι σεφ Leon

Σακάκι σεφ υψηλής ποιότητας με γκρι ρέλι στον γιακά και τα μανίκια. Επικαλυμμένα κουμπιά τρουκς και τσέπη για μαγειρικό θερμόμετρο. Διατίθεται με κοντά και μακριά μανίκια. Κατάλληλο για βιομηχανικά πλυντήρια.

65 % πολυεστέρας, 35 % βαμβάκι. 215 g/m<sup>2</sup>. Πλύση στους 95 °C.

Μήκος πλάτης: 78 εκ. στο μέγεθος 50.

■ Χρώμα: μαύρο/γκρι, λευκό/γκρι

■ Μέγεθος: 44, 46, 48, 50, 52, 54, 56, 58, 60

μισό μανίκι Ανδρικό  
μακρύ μανίκι Ανδρικό

124288  
101148

Τεμ.: 68,99  
Τεμ.: 69,99

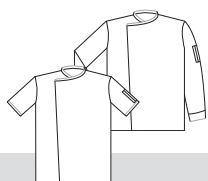

λευκό/γκρι

μαύρο/γκρι



### 4 Σακάκι σεφ Luisa

Γυναικείο σακάκι σεφ υψηλής ποιότητας με γκρι ρέλι στον γιακά και τα μανίκια. Επικαλυμμένα κουμπιά τρουκς και τσέπη για μαγειρικό θερμόμετρο. Διατίθεται με μακριά μανίκια και μανίκια 3/4. Κατάλληλο για βιομηχανικά πλυντήρια.

65 % πολυεστέρας, 35 % βαμβάκι. 215 g/m<sup>2</sup>. Πλύση στους 95 °C.

Μήκος πλάτης: 70 εκ. στο μέγεθος 36.

■ Χρώμα: μαύρο/γκρι, λευκό/γκρι

■ Μέγεθος: 34, 36, 38, 40, 42, 44, 46, 48, 50

μανίκι 3/4 Γυναικείο  
μακρύ μανίκι Γυναικείο

124287  
101147

Τεμ.: 68,99  
Τεμ.: 69,99

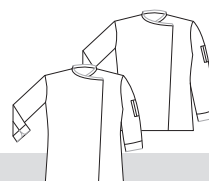

λευκό/γκρι

μαύρο/γκρι



# Αγαπημένα Στυλ



**ΝΕΑ  
ΣΥΛΛΟΓΗ**

Εδώ μπορεί να μπει  
το λογότυπό σας!



■ Εξαιρετικά ελαφρύ ύφασμα  
εύκολης φροντίδας

■ Πρακτικές μεγάλες τσέπες

■ Παραδοσιακό στυλ Kίμοπο

▶ Παντελόνι σεφ Move Karo σελ. 83

Σακάκι σεφ  
Yuki  
Τεμ. μόνο  
**24<sup>99</sup>**

Κομψή εμφάνιση! Οι ιμάντες μέσα και έξω δίνουν στο σακάκι σεφ Yuki την μοντέρνα εμφάνιση του. Σε συνδυασμό με τον κιμονό γιακά, δημιουργήστε ένα τέλειο στυλ για όλα τα είδη εστίασης!



## 1 Σακάκι σεφ Yuki

Σακάκι σεφ με μανίκια 3/4, κολάρο κιμονό, 2θέσια τσέπη στο μπράτσο και μπροστινή τσέπη. Τα σακάκια είναι δεμένα με δύο κορδέλες το καθένα, μέσα και έξω. Έτσι, έχουμε μια μοντέρνα εμφάνιση. 65% πολυεστέρας, 35% βαμβάκι. 160 g/m<sup>2</sup>. Πλύση στους 60 °C. Μήκος πλάτης γυναικείο: 72 εκ. στο μέγεθος 36. Μήκος πλάτης ανδρικό: 77 εκ. στο μέγεθος 50

■ Χρώμα: γκρι μπλε, μαύρο

■ Γυναικεία μεγέθη: 34, 36, 38, 40, 42, 44, 46, 48, 50, 52, 54, 56

■ Ανδρικά μεγέθη: 44, 46, 48, 50, 52, 54, 56, 58, 60, 62, 64, 66

μανίκι 3/4 Γυναικείο 126649 Τεμ.: 24,99

μανίκι 3/4 Ανδρικό 126666 Τεμ.: 24,99

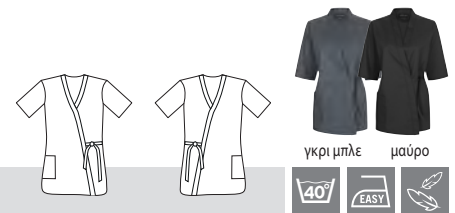

1

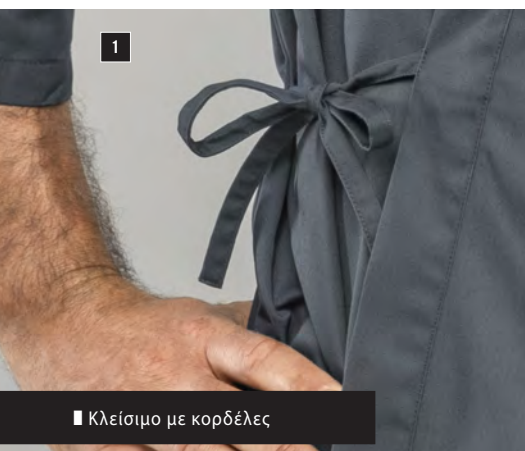

■ Κλείσιμο με κορδέλες

1



■ 2θέσια τσέπη στο μπράτσο



## Το πλεονέκτημα του Yuki

Εξαιρετικά ελαφρύ ύφασμα: Με βάρος μόνο 160 g/m<sup>2</sup> το σακάκι Yuki προσφέρει βέλτιστη άνεση.

Σακάκι σεφ  
Ailin & Emil  
Τεμ. Από  
**22<sup>07</sup>**  
από 5 Τεμ.\*

ΠΟΣΟΤΙΚΗ  
ΕΚΠΤΩΣΗ



■ Πρακτικά κουμπιά τρουκς

■ Εύκολο στο σιδέρωμα

## 2 Σακάκι σεφ Ailin & Emil

Γυναικείο και ανδρικό σακάκι σεφ από αναμειγμένο ύφασμα εύκολης φροντίδα που μεταφέρει γρήγορα την υγρασία προς τα έξω. Με πρακτικό κλείσιμο κουμπιών τρουκς και οπές εξαερισμού κάτω από το μπράτσο. Διατίθεται με κοντά και μακριά μανίκια.

65 % πολυεστέρας, 35 % βαμβάκι. 200 g/m<sup>2</sup>. Πλύση στους 60 °C.

Μήκος πλάτης γυναικείο: 73 εκ. στο μέγεθος 36.

Μήκος πλάτης ανδρικό: 79 εκ. στο μέγεθος 50.

■ Χρώμα: μαύρο, λευκό

■ Γυναικεία μεγέθη: 34, 36, 38, 40, 42, 44, 46, 48, 50, 52, 54, 56

■ Ανδρικά μεγέθη: 44, 46, 48, 50, 52, 54, 56, 58, 60, 62, 64, 66

|                        |        |             |
|------------------------|--------|-------------|
| μισό μανίκι Γυναικείο  | 124283 | Τεμ.: 23,99 |
| μακρύ μανίκι Γυναικείο | 115418 | Τεμ.: 24,99 |
| μισό μανίκι Ανδρικό    | 124291 | Τεμ.: 23,99 |
| μακρύ μανίκι Ανδρικό   | 115420 | Τεμ.: 24,99 |

Αγοράστε περισσότερα. Εξοικονομήστε χρήματα.

από 5 Τεμ.\*

|                     |       |
|---------------------|-------|
| μισό μανίκι         | 22,07 |
| μακρύ μανίκι        | 22,99 |
| <b>8 % έκπτωση!</b> |       |

\*ανεξαρτήτως χρώματος και μεγέθους

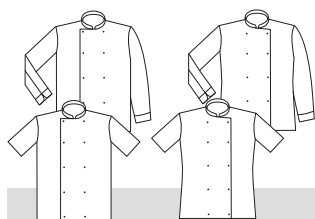

λευκό μαύρο



Ανδρικό

Γυναικείο

► Μπαντάνα Curly σελ. 89

■ Εύκολης φροντίδας

■ Ανθεκτικό στη χρήση

■ Με τσέπη στο στήθος

ΠΟΣΟΤΙΚΗ  
ΕΚΠΤΩΣΗ



► Σφαιρικά κουμπιά σελ. 89

1

2

Γυνακείο σακάκι  
σεφ Aila  
Τεμ. Από  
**18<sup>39</sup>**  
από 5 Τεμ.\*

Ανδρικό σακάκι σεφ  
Samuel  
Τεμ. Από  
**18<sup>39</sup>**  
από 5 Τεμ.\*



1

λευκό

λευκό/μπορντώ

λευκό/μπλε

λευκό/μαύρο



2

λευκό

λευκό/μπορντώ

λευκό/μπλε

λευκό/μαύρο

### 1 Γυνακείο σακάκι σεφ Aila

Γυνακείο σακάκι σεφ εύκολης φροντίδας σε στυλ 6 κουμπιών με τσέπη στο στήθος και ρέλι αντίθεσης. Λευκό: 65% πολυεστέρας, 35% βαμβάκι. 215 g/m<sup>2</sup>. Πλύση στους 95 °C.

Με χρωματιστό ρέλι: 65 % πολυεστέρας, 35 % βαμβάκι. 215 g/m<sup>2</sup>. Πλύση στους 60 °C.

Μήκος πλάτης: 73 εκ. στο μέγεθος 36.

■ Χρώμα: λευκό, λευκό/μπλε, λευκό/μπορντώ, λευκό/μαύρο

■ Μέγεθος: 34, 36, 38, 40, 42, 44, 46, 48, 50, 52, 54, 56

|                              |        |             |
|------------------------------|--------|-------------|
| μισό μανίκι λευκό            | 118757 | Τεμ.: 19,99 |
| μισό μανίκι χρωματιστό ρέλι  | 115436 | Τεμ.: 20,99 |
| μακρύ μανίκι λευκό           | 118758 | Τεμ.: 21,99 |
| μακρύ μανίκι χρωματιστό ρέλι | 115435 | Τεμ.: 22,99 |

### 2 Ανδρικό σακάκι σεφ Samuel

Ανδρικό σακάκι σεφ εύκολης φροντίδας σε στυλ 6 κουμπιών με τσέπη στο στήθος, ρέλι αντίθεσης και άνετα ανοίγματα στο πίσω μέρος

Λευκό: 100 % βαμβάκι. 215 g/m<sup>2</sup>. Πλύση στους 95 °C.

Με χρωματιστό ρέλι: 100 % βαμβάκι. 215 g/m<sup>2</sup>. Πλύση στους 60 °C.

Μήκος πλάτης: 73 εκ. στο μέγεθος 50.

■ Χρώμα: λευκό, λευκό/μπλε, λευκό/μπορντώ, λευκό/μαύρο

■ Μέγεθος: 44, 46, 48, 50, 52, 54, 56, 58, 60, 62, 64, 66

|                              |        |             |
|------------------------------|--------|-------------|
| μισό μανίκι λευκό            | 118761 | Τεμ.: 19,99 |
| μισό μανίκι χρωματιστό ρέλι  | 115433 | Τεμ.: 20,99 |
| μακρύ μανίκι λευκό           | 118762 | Τεμ.: 21,99 |
| μακρύ μανίκι χρωματιστό ρέλι | 115434 | Τεμ.: 22,99 |

**8%** Αγοράστε περισσότερα. Εξοικονομήστε χρήματα.

από 5 Τεμ.\*

|                              |       |
|------------------------------|-------|
| μισό μανίκι λευκό            | 18,39 |
| μισό μανίκι χρωματιστό ρέλι  | 19,31 |
| μακρύ μανίκι λευκό           | 20,23 |
| μακρύ μανίκι χρωματιστό ρέλι | 21,15 |

Έκπτωση έως 8 %!

\*ανεξαρτήτως χρώματος και μεγέθους



άσπρο ρέλι



χρωματιστό ρέλι



**8%** Αγοράστε περισσότερα. Εξοικονομήστε χρήματα.

από 5 Τεμ.\*

|                              |       |
|------------------------------|-------|
| μισό μανίκι λευκό            | 18,39 |
| μισό μανίκι χρωματιστό ρέλι  | 19,31 |
| μακρύ μανίκι λευκό           | 20,23 |
| μακρύ μανίκι χρωματιστό ρέλι | 21,15 |

Έκπτωση έως 8 %!

\*ανεξαρτήτως χρώματος και μεγέθους

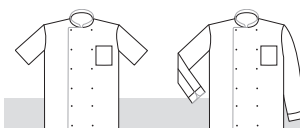

λευκό ρέλι



χρωματιστό ρέλι





Ανδρικό T-shirt  
σεφ Joker  
Τεμ, μόνο  
**34<sup>99</sup>**

- Ελαστικό για μέγιστη άνεση κινήσεων
- Αεριζόμενο λόγω των διχτυωτών ένθετων

Γυναικείο T-shirt  
σεφ Joker  
Τεμ, μόνο  
**34<sup>99</sup>**

- Πρακτική τσέπη στο στήθος
- Εύκολο στο σιδέρωμα



Ανδρικό σακάκι σεφ  
Pirlo  
Τεμ, μόνο  
**24<sup>99</sup>**

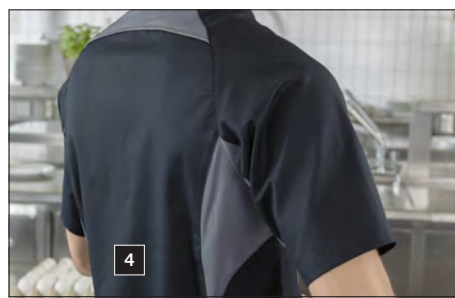

- Βέλτιστος αερισμός λόγω των διχτυωτών ένθετων



- Πτύχωση με διχτυωτό ένθετο στην πλάτη για βέλτιστο αερισμό και ελευθερία κινήσεων

### 3 Ανδρικό σακάκι σεφ Pirlo

Ανδρικό σακάκι σεφ με κοντό μανίκι με μανίκια raglan, κλείσιμο με κουμπιά τρους στο πλάι του κολάρου, ρέλι αντίθεσης, 1 τσέπη στο στήθος, πτυχώσεις στην πλάτη και άνετα ανοίγματα στο πλάι. 65 % πολυεστέρας, 35 % βαμβάκι. 215 g/m<sup>2</sup>. Πλύση στους 60 °C.

Μήκος πλάτης: 73 εκ. στο μέγεθος 50.

■ Χρώμα: μαύρο/γκρι, μαύρο/μάνγκο, μαύρο/κόκκινο, λευκό/μαύρο

■ Μέγεθος: 44, 46, 48, 50, 52, 54, 56, 58, 60, 62, 64, 66

μισό μανίκι Ανδρικό 100679 Τεμ.: 24,99

### 4 Ανδρικό T-shirt σεφ Joker

Μοντέρνο ανδρικό T-shirt σεφ κατασκευασμένο από αναπνεύσιμο υλικό, που ρυθμίζει τη θερμοκρασία και την υγρασία. Ρέλι σε αντίθεση στο κολάρο και στα μανίκια raglan καθώς και στις πλάγιες ραφές στο μπροστινό μέρος. Με διχτυωτά ένθετα στην περιοχή του αντιβραχίου και στην περιοχή της άνω πλάτης. Ενσωματωμένο φερμουάρ στο κολάρο, με επένδυση σε αντίθεση.

76 % βαμβάκι, 24 % ελαστικός πολυεστέρας. 218 g/m<sup>2</sup>. Πλύση στους 60 °C.

Μήκος πλάτης: 77 εκ. στο μέγεθος 50.

■ Χρώμα: γραφίτης/λευκό, μαύρο/γκρι, μαύρο/κόκκινο, λευκό/γκρι, λευκό/κόκκινο/πράσινο

■ Μέγεθος: 44, 46, 48, 50, 52, 54, 56, 58, 60, 62, 64, 66

μισό μανίκι Ανδρικό 101861 Τεμ.: 34,99

### 5 Γυναικείο T-shirt σεφ Joker

Μοντέρνο γυναικείο T-shirt σεφ κατασκευασμένο από αναπνεύσιμο υλικό, που ρυθμίζει τη θερμοκρασία και την υγρασία. Με διχτυωτά ένθετα στην περιοχή του αντιβραχίου, στην πτύχωση της πλάτης και στην πλευρά της ραφής. Ρέλι αντίθεσης στο κολάρο, στα μανίκια και στα διχτυωτά ένθετα στο πλάι. Φερμουάρ κάτω από τον αριστερό μπράτσο για εύκολο ντύσιμο.

76 % βαμβάκι, 24 % ελαστικός πολυεστέρας. 218 g/m<sup>2</sup>. Πλύση στους 60 °C.

Μήκος πλάτης: 65 εκ. στο μέγεθος 36.

■ Χρώμα: γραφίτης/λευκό, λευκό/γραφίτης

■ Μέγεθος: 34, 36, 38, 40, 42, 44, 46, 48, 50

μισό μανίκι Γυναικείο 115442 Τεμ.: 34,99



Σακάκι σεφ  
Pauline και Paolo  
Τεμ. Από  
**17,47**  
από 5 Τεμ.\*

ΠΟΣΟΤΙΚΗ  
ΕΚΠΤΩΣΗ

8%

Εδώ μπορεί να μπει  
το λογότυπό σας

**ΝΕΟ  
ΧΡΩΜΑ**

► Σφαιρικά κουμπιά σελ. 89

■ Πολύ ανθεκτικό ύφασμα

■ Εύκολο στη φροντίδα και στο σιδέρωμα

# 200 g/m<sup>2</sup>

## 1 Σακάκι σεφ Pauline και Paolo

Γυναικείο και ανδρικό σακάκι σεφ, με κοντό και μακρύ μανίκι, από ποιοτικό ύφασμα εύκολη φροντίδας, σε σχήμα 5 κουμπιών, συμπεριλαμβάνεται τρέσα κουμπιών σε JOBELINE εκαιρητική τιμή. Συσκευασία χωρίς σφαιρικά κουμπιά.

65% πολυεστέρας, 35% βαμβάκι. 200 g/m<sup>2</sup>. Πλύση στους 60 °C.

Μήκος πλάτης γυναικείο: 73 εκ. στο μέγεθος 36.

Μήκος πλάτης ανδρικό: 79 εκ. στο μέγεθος 50.

■ μισό μανίκι Χρώμα: σκούρο βυσσινί, σκούρο μπλε, ανοιχτό γκρι, μάνγκο, λαδί, μαύρο, λευκό

■ μακρύ μανίκι Χρώμα: πράσινο μήλου, μπορντώ, σκούρο βυσσινί, σκούρο καφέ, σκούρο μπλε, γκρι, ανοιχτό γκρι, μάνγκο, λαδί, κόκκινο, μαύρο, ταυρε, λευκό

■ Γυναικεία μεγέθη: 34, 36, 38, 40, 42, 44, 46, 48, 50, 52, 54, 56

■ Ανδρικά μεγέθη: 44, 46, 48, 50, 52, 54, 56, 58, 60, 62, 64, 66

μισό μανίκι Γυναικείο 102813

μακρύ μανίκι Γυναικείο 100866

μισό μανίκι Ανδρικό 102379

μακρύ μανίκι Ανδρικό 100799

Τεμ.: 18,99

Τεμ.: 19,99

Τεμ.: 18,99

Τεμ.: 19,99



Ανδρικό

Γυναικείο

■ Αγοράστε περισσότερα. Εξοικονομήστε χρήματα.

από 5 Τεμ.\*

μισό μανίκι 17,47

μακρύ μανίκι 18,39

8% έκπτωση!

\*ανεξαρτήτως χρώματος και μεγέθους

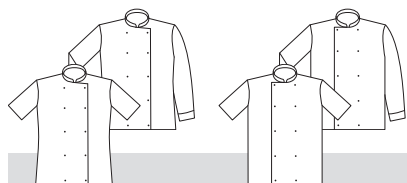

πράσινο μήλου λαδί ταυρε σκούρο καφέ ανοιχτό γκρι γκρι μαύρο

Σακάκι σεφ  
Milan  
Τεμ. Από  
**22<sup>99</sup>**  
από 5 Τεμ.\*

ΠΟΣΟΤΙΚΗ  
ΕΚΠΤΩΣΗ  
**8%**



■ Εύκολης φροντίδας

■ Εξαιρετικά ελαφρύ ύφασμα

■ Συμπ. τρέσα κουμπιών και σφαιρικά κουμπιά

**160**  
g/m<sup>2</sup>

**ΕΛΑΦΡΥ**  
ΒΑΡΟΣ  
EXTRA  
ΛΕΠΤΟ ΥΛΙΚΟ

## 2 Σακάκι σεφ Milan

Σακάκι σεφ για γυναίκες και άνδρες σε πολλά ελκυστικά χρώματα. Το ελαφρύ ύφασμα από πολυεστέρα-βαμβάκι υπόσχεται άνεση ακόμη και σε ζεστές θερμοκρασίες. Με διθέσια τσέπη στο μπράτσο. Συμπεριλαμβάνεται η τρέσα 5 κουμπιών και τα σφαιρικά κουμπιά σε ασορτί χρώμα. Ευκόλη φροντίδα και εύκολο σιδέρωμα. Επιλέξτε ανάμεσα σε πολλά μήκη μανικιών: Μακρύ ή κοντό μανίκι στο ανδρικό μοντέλο, μακρύ, 3/4 ή κοντό μανίκι σε ελαφρώς μεστό γυναικείο μοντέλο.

65 % πολυεστέρας, 35 % βαμβάκι. 160 g/m<sup>2</sup>. Πλύση στους 60 °C.

Μήκος πλάτης γυναικείο: 73 εκ. στο μέγεθος 36.

Μήκος πλάτης ανδρικό: 78 εκ. στο μέγεθος 50.

■ Χρώμα: σκούρο βυσσινί, σκούρο καφέ, γκρι, μαύρο, ταυρε, λευκό

■ Γυναικεία μεγέθη: 34, 36, 38, 40, 42, 44, 46, 48, 50, 52, 54, 56

■ Ανδρικά μεγέθη: 44, 46, 48, 50, 52, 54, 56, 58, 60, 62, 64, 66

|                        |        |             |
|------------------------|--------|-------------|
| μισό μανίκι Γυναικείο  | 120166 | Τεμ.: 24,99 |
| μανίκι 3/4 Γυναικείο   | 120165 | Τεμ.: 25,99 |
| μακρύ μανίκι Γυναικείο | 120167 | Τεμ.: 26,99 |
| μισό μανίκι Ανδρικό    | 120171 | Τεμ.: 24,99 |
| μακρύ μανίκι Ανδρικό   | 120172 | Τεμ.: 26,99 |



Ανδρικό

Γυναικείο

■ **8%** Αγοράστε περισσότερα. Εξοικονομήστε χρήματα.

|              |                     |
|--------------|---------------------|
|              | από 5 Τεμ.*         |
| μισό μανίκι  | 22,99               |
| μανίκι 3/4   | 23,91               |
| μακρύ μανίκι | 24,83               |
|              | <b>8 % έκπτωση!</b> |

\*ανεξαρτήτως χρώματος και μεγέθους

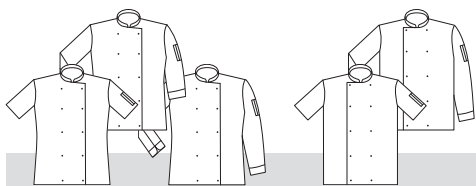

λευκό σκούρο βυσσινί ταυρε σκούρο καφέ γκρι μαύρο

+30 210 41 21 111

www.horeca.gr

Hier Fußzeilen

# Οδηγός μεγεθών:

## Βρείτε το ιδανικό παντελόνι σεφ!

Ένα παντελόνι σεφ πρέπει να είναι πάνω απ' όλα: Άνετο. Γιατί μόνο αν δεν σας ενοχλεί κάτι, μπορείτε να συγκεντρωθείτε πλήρως στην εργασία σας. Η εφαρμογή του παντελονιού είναι το πιο σημαντικό πράγμα. Τι ζώνη μέσης έχει? Τα μπατζάκια κόβονται φαρδιά ή στενά; Και πώς κλείνουν στο κάτω μέρος? Είτε σε άνετη γραμμή, σε στενή γραμμή ή σε κανονική; Επιλέξτε το παντελόνι που σας ταιριάζει καλύτερα. Έτσι ώστε να μην σε αποσπά τίποτα από το μαγείρεμα ...

Μπορείτε να επιλέξετε το δικό σας παντελόνι σεφ ακολουθώντας αυτά τα σήματα:

SWEATPANT  
FIT

SLIM  
TAPERED

SLIM  
FIT

COMFORT  
FIT

REGULAR  
FIT

## Sweatpant Fit

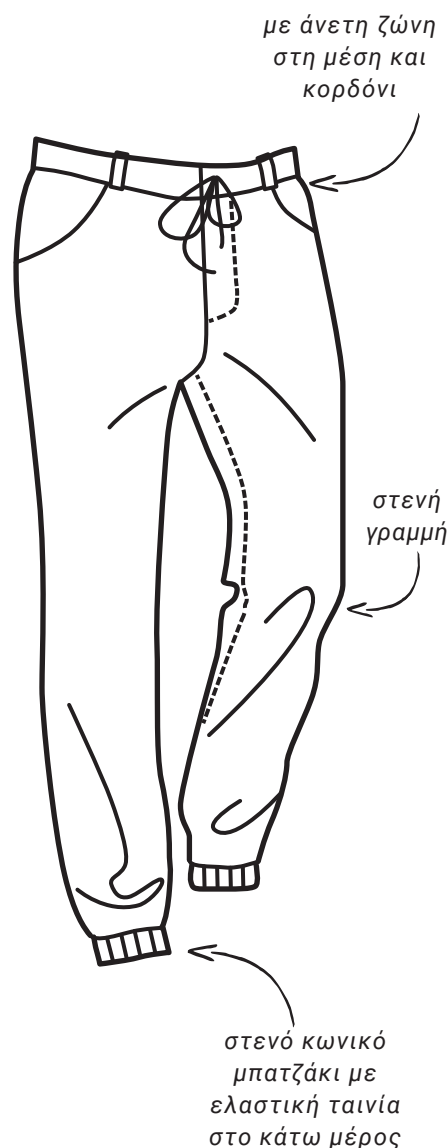

### Γυναικεία στυλ:

► Γυναικείο παντελόνι σεφ Sweatpant σελ. 82

### Ανδρικά στυλ:

► Ανδρικό παντελόνι σεφ Sweatpant σελ. 82

## Slim Tapered

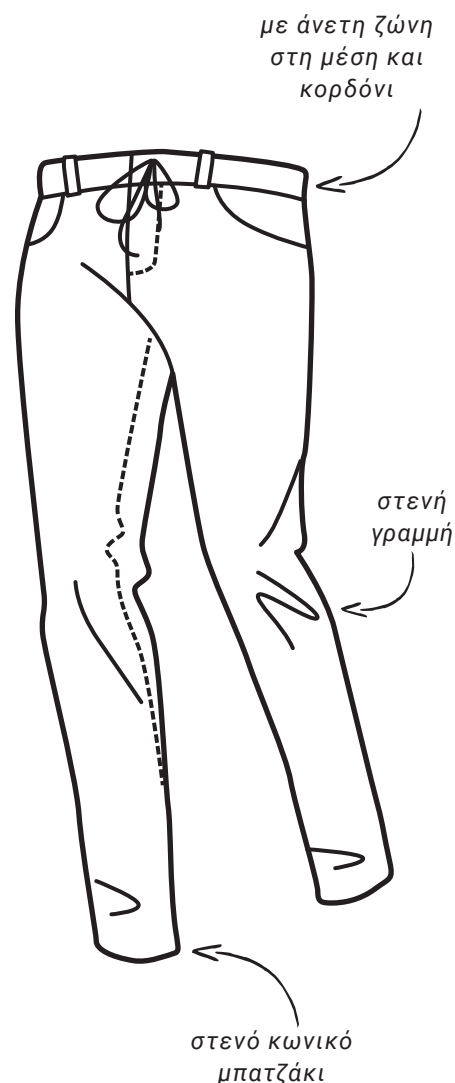

### Γυναικεία στυλ:

► Γυναικείο παντελόνι σεφ Move σελ. 83

### Ανδρικά στυλ:

► Ανδρικό παντελόνι σεφ Move σελ. 83



# Παντελόني σεφ

## Slim Fit

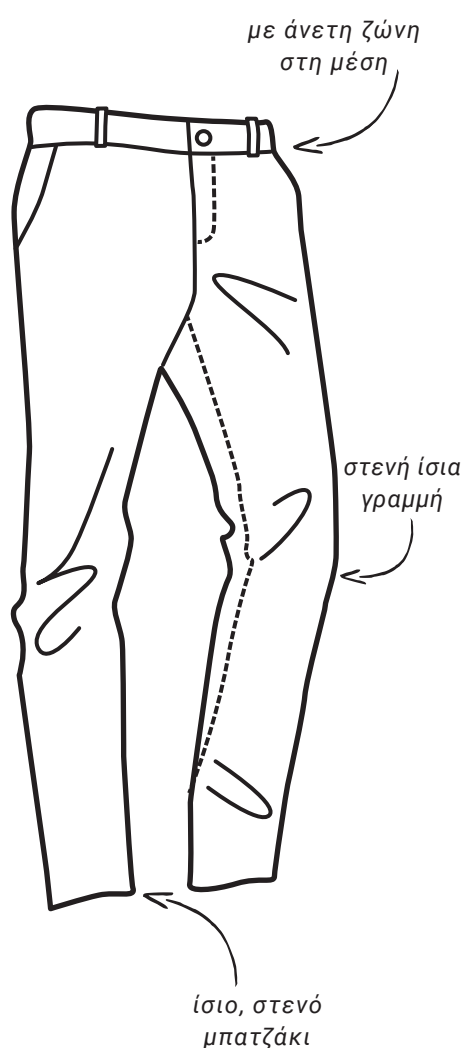

### Γυναικεία στυλ:

- ▶ Γυναικείο παντελόني σεφ Severin σελ. 84
- ▶ Γυναικείο παντελόني σεφ Avito σελ. 85

### Ανδρικά στυλ:

- ▶ Ανδρικό παντελόني σεφ Severin σελ. 84
- ▶ Ανδρικό παντελόني σεφ Avito σελ. 85

## Comfort Fit



### Γυναικεία στυλ:

- ▶ Γυναικείο παντελόني σεφ Nathan σελ. 86
- ▶ Γυναικείο παντελόني σεφ Liam σελ. 87
- ▶ Γυναικείο παντελόني σεφ Loreen σελ. 87

### Ανδρικά στυλ:

- ▶ Ανδρικό παντελόني σεφ Nathan σελ. 86
- ▶ Ανδρικό παντελόني σεφ Liam σελ. 87
- ▶ Ανδρικό παντελόني σεφ Nick σελ. 86

## Regular Fit

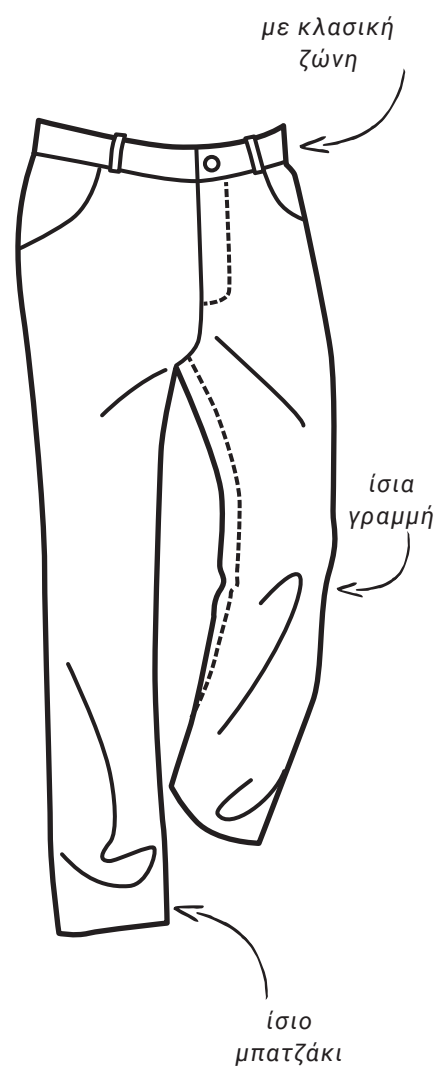

### Γυναικεία στυλ:

- ▶ Γυναικείο παντελόني σεφ Cosma σελ. 88

### Ανδρικά στυλ:

- ▶ Ανδρικό παντελόني σεφ Colin σελ. 88
- ▶ Ανδρικό παντελόني σεφ Francis σελ. 88

# Sweatpant Fit

Παντελόνι σεφ  
Sweatpant καρό  
Τεμ, μόνο

39<sup>99</sup>

1

- Ελαστικό μανσέτες στο μπατζάκι
- Άνετη ελαστική ζώνη πίσω και κορδόνι μπροστά
- Μοντέρνο καρό σχέδιο

► Επαγγελματικό παπούτσι Hunter σελ. 20



Παντελόνι σεφ  
Sweatpant μαύρο  
Τεμ, μόνο

39<sup>99</sup>

1

NEA  
ΣΥΛΛΟΓΗ

► Επαγγελματικό παπούτσι Liberty Knit σελ. 22



## 1 Παντελόνι σεφ Sweatpant

Παντελόνι σεφ με άνετη ελαστική ζώνη και με κορδόνι για τη ρύθμιση του πλάτους της ζώνης μέσης. 2 τσέπες ισχίου, 2 τσέπες στο πλάι, θηλιές ζώνης και ελαστικές μανσέτες στο μπατζάκι. Το μαύρο παντελόνι είναι κατασκευασμένο από υλικό που αναπνέει WERIN® TEC LIGHT. Το καρό παντελόνι είναι κατασκευασμένο από άνετο, ελαφρύ ύφασμα σε μοντέρνο σχέδιο Glencheck.

μαύρο: 58 % βαμβάκι, 42 % πολυεστέρας.  
καρό: 65 % πολυεστέρας, 35 % βαμβάκι.

180 g/m<sup>2</sup>. Πλύση στους 60 °C.

Μήκος καβάλου γυναικείο: 75 εκ. στο μέγεθος 36

Μήκος καβάλου ανδρικό: 77 εκ. στο μέγεθος 50

■ Χρώμα: ανθρακί, μαύρο

■ Γυναικεία μεγέθη: 34, 36, 38, 40, 42, 44, 46, 48, 50, 52, 54, 56

■ Ανδρικά μεγέθη: 44, 46, 48, 50, 52, 54, 56, 58, 60, 62, 64, 66

Γυναικείο μαύρο 126645 Τεμ.: 39,99

Γυναικείο ανθρακί Καρό 126647 Τεμ.: 39,99

Ανδρικό μαύρο 126661 Τεμ.: 39,99

Ανδρικό ανθρακί Καρό 126663 Τεμ.: 39,99

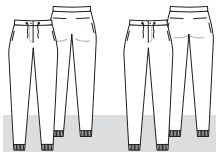

SWEATPANT  
FIT



ανθρακί καρό

μαύρο



1

■ Άνετη ελαστική ζώνη στη μέση και 2 εσωτερικές τσέπες ισχίου

# Slim Tapered

Παντελόνι σεφ Move  
μαύρο  
Τεμ, μόνο  
**39<sup>99</sup>**



Παντελόνι σεφ Move  
καρό  
Τεμ, μόνο  
**39<sup>99</sup>**



**NEA  
ΣΥΛΛΟΓΗ**



- Στενό μπατζάκι
- Άνετη ελαστική ζώνη πίσω και κορδόνι μπροστά
- Μοντέρνο καρό σχέδιο

▶ Επαγγελματικό παπούτσι Performance σελ. 19

▶ Επαγγελματικό παπούτσι Breeze σελ. 23

## 2 Παντελόνι σεφ Move

Παντελόνι chef με άνετη ζώνη μέσης και με κορδόνι για τη ρύθμιση του πλάτους της ζώνης μέσης. 2 τσέπες ισχίου με κουμπιά, 2 τσέπες στο πλάι και θηλιές ζώνης. Το μαύρο παντελόνι κατασκευάζεται από υλικό που αναπνέει WERIN® TEC LIGHT. Το καρό παντελόνι είναι κατασκευασμένο από άνετα, ελαφρύ ύφασμα σε μοντέρνο σχέδιο Glencheck.

μαύρο: 58 % βαμβάκι, 42 % πολυεστέρας.

καρό: 65 % πολυεστέρας, 35 % βαμβάκι.

180 g/m<sup>2</sup>. Πλύση στους 60 °C

Μήκος καβάλου γυναικείο: 78 εκ. στο μέγεθος 36

Μήκος καβάλου ανδρικό: 81 εκ. στο μέγεθος 50

■ Χρώμα: ανθρακί, μαύρο

■ Γυναικεία μεγέθη: 34, 36, 38, 40, 42, 44, 46, 48, 50, 52, 54, 56

■ Ανδρική μεγέθη: 44, 46, 48, 50, 52, 54, 56, 58, 60, 62, 64, 66

Γυναικείο μαύρο 124909 Τεμ.: 39,99

Γυναικείο ανθρακί Karo 126643 Τεμ.: 39,99

Ανδρικό μαύρο 124913 Τεμ.: 39,99

Ανδρικό ανθρακί Karo 126659 Τεμ.: 39,99

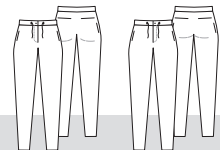

ανθρακί καρό μαύρο



■ Άνετη ζώνη στη μέση και 2 εσωτερικές τσέπες ισχίου με κουμπιά

# Slim Fit

Παντελόني σεφ  
Severin  
Τεμ, μόνο  
44<sup>99</sup>



- Ελαστικό για μέγιστη ελευθερία κινήσεων
- Με cargo τσέπη στο δεξί μπατζάκι

► Επαγγελματικό παπούτσι Hunter σελ. 20

► Επαγγελματικό παπούτσι Breeze σελ. 23

## 1 Παντελόني σεφ Severin

Μαύρο ανδρικό και γυναικείο παντελόني σεφ σε εμφάνιση cargo με ίσιο κόψιμο στο μπατζάκι. Το ελαφρύ, άνετο βαμβάκερο-πολυεστερικό αναμειγμένο ύφασμα εξασφαλίζει άνεση ακόμη και σε ζεστές θερμοκρασίες. Στον δεξιό μηρό υπάρχει τσέπη για μαγειρικό θερμόμετρο και θηλιά για στυλό. Με δύο επιπλέον θηλιές για πετσέτα και σκεύη κουζίνας, θηλιές ζώνης και άνετη ελαστική ζώνη στο πίσω μέρος. Σχέδιο με 5 τσέπες (δύο τσέπες στο πλάι, άλλη μία μικρή τσέπη στα δεξιά, δύο τσέπες στο πίσω μέρος). 58 % βαμβάκι, 42 % πολυεστέρας. 180 g/m<sup>2</sup>. Πλύση στους 60 °C.

Μήκος καβάλου γυναικείο: 78 εκ. στο μέγεθος 36.

Μήκος καβάλου ανδρικό: 80εκ. στο μέγεθος 50.

■ Χρώμα: μαύρο

■ Γυναικεία μεγέθη: 34, 36, 38, 40, 42, 44, 46, 48, 50, 52, 54, 56

■ Ανδρικά μεγέθη: 44, 46, 48, 50, 52, 54, 56, 58, 60, 62, 64, 66

Γυναικείο 127405

Τεμ.: 44,99

Ανδρικό 127406

Τεμ.: 44,99

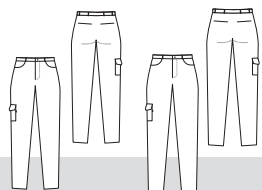

# 180 g/m<sup>2</sup>



■ Άνετη ελαστική ζώνη στο πίσω μέρος

# Slim Fit



Παντελόني σεφ  
Ανίτο  
Τεμ, μόνο  
39<sup>99</sup>

Παντελόني σεφ | Κουζίνα

■ Με cargo τσέπη στο δεξιό  
μπατζάκι

■ Υφασμα ανθεκτικό στη χρήση

## 240 g/m<sup>2</sup>

### 2 Παντελόني σεφ Ανίτο

Κλασικό ανδρικό και γυναικείο παντελόني σεφ με άνετη, ελαστική ζώνη μέσης. Ραφή τσέπη στο δεξιό μηρό, 2 τσέπες στο πλάι και μια τσέπη πίσω.

65 % πολυεστέρας, 35 % βαμβάκι. 240 g/m<sup>2</sup>. Πλύση στους 60 °C.

Μήκος καβάλου γυναικείο: 78 εκ. στο μέγεθος 36.

Μήκος καβάλου ανδρικό: 80 εκ. στο μέγεθος 50.

■ Χρώμα: μαύρο

■ Γυναικεία μεγέθη: 34, 36, 38, 40, 42, 44, 46, 48, 50, 52, 54, 56

■ Ανδρικά μεγέθη: 44, 46, 48, 50, 52, 54, 56, 58, 60, 62, 64, 66

Γυναικείο

117518

Τεμ.: 39,99

Ανδρικό

117519

Τεμ.: 39,99

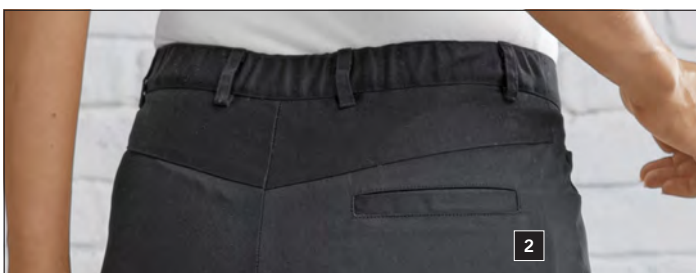

■ Άνετη ελαστική ζώνη στο πίσω μέρος

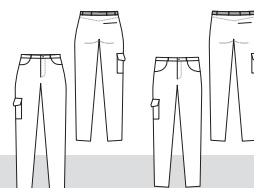

SLIM  
FIT

# Comfort Fit



ΠΟΣΟΤΙΚΗ  
ΕΚΠΤΩΣΗ  
%

1  
Ανδρικό παντελόνι  
σεφ Nathan  
Τεμ, μόνο  
**18<sup>39</sup>**  
από 5 Τεμ.\*

2  
Γυναικείο παντελόνι  
σεφ Nathan  
Τεμ, μόνο  
**18<sup>39</sup>**  
από 5 Τεμ.\*

3  
Ανδρικό παντελόνι σεφ  
Nick  
Τεμ, μόνο  
**24<sup>99</sup>**

► Επαγγελματικό παπούτσι Performance σελ. 19

► Επαγγελματικό παπούτσι Slip On σελ. 21

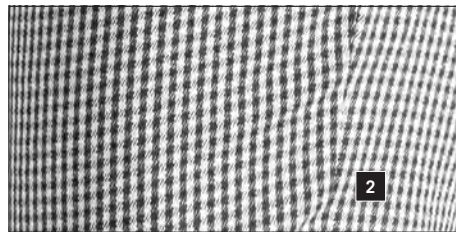

1 Άνετη ελαστική ζώνη περιμετρικά

2 Κλασικό σχέδιο πτε ντε πουλ

3 2 τσέπες στο ισχίο με πρακτικό κλείσιμο velcro

## 1 Ανδρικό παντελόνι σεφ Nathan

Παντελόνι σεφ με σχέδιο πτε ντε πουλ, με ελαστική ζώνη και κορδόνι περιμετρικά, 2 τσέπες στο πλάι και 2 εξωτερικές τσέπες στο ισχίο με κλείσιμο velcro.

100 % βαμβάκι. 240 g/m<sup>2</sup>. Πλύση στους 60 °C.

Μήκος καβάλου: 84 εκ. στο μέγεθος 50.

■ Χρώμα: πτε ντε πουλ

■ Μέγεθος: 44, 46, 48, 50, 52, 54, 56, 58, 60, 62, 64, 66

115409

Τεμ.: 19,99

8% Αγοράστε περισσότερα. Εξοικονομήστε χρήματα.

από 5 Τεμ.\*

18,39

8 % έκπτωση!

\*unabhängig von Farb und Μέγεθος

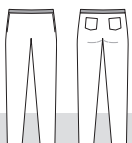

## 2 Γυναικείο παντελόνι σεφ Nathan

Παντελόνι σεφ με σχέδιο πτε ντε πουλ, με ελαστική ζώνη και κορδόνι περιμετρικά, 2 τσέπες στο πλάι και 2 εξωτερικές τσέπες στο ισχίο με κλείσιμο velcro.

100 % βαμβάκι. 240 g/m<sup>2</sup>. Πλύση στους 60 °C.

Μήκος καβάλου: 80 εκ. στο μέγεθος 36.

■ Χρώμα: πτε ντε πουλ

■ Μέγεθος: 34, 36, 38, 40, 42, 44, 46, 48, 50, 52, 54, 56

120197

Τεμ.: 19,99

8% Αγοράστε περισσότερα. Εξοικονομήστε χρήματα.

από 5 Τεμ.\*

18,39

8 % έκπτωση!

\*ανεξαρτήτως χρώματος και μεγέθους

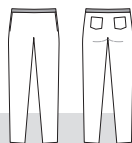

## 3 Ανδρικό παντελόνι σεφ Nick

Ριγέ ανδρικό παντελόνι, με ελαστική ζώνη και κορδόνι, 2 τσέπες στο πλάι και 2 εξωτερικές τσέπες στο ισχίο με κλείσιμο velcro.

100 % βαμβάκι. 245 g/m<sup>2</sup>. Πλύση στους 60 °C.

Μήκος καβάλου: 84 εκ. στο μέγεθος 50.

■ Χρώμα: μαύρο/λευκό

■ Μέγεθος: 44, 46, 48, 50, 52, 54, 56, 58, 60, 62, 64, 66

100710

Τεμ.: 24,99

8% Αγοράστε περισσότερα. Εξοικονομήστε χρήματα.

από 5 Τεμ.\*

24,99

8 % έκπτωση!

\*ανεξαρτήτως χρώματος και μεγέθους

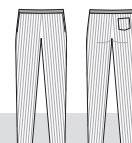

# Comfort Fit



■ Με υφασμένες ρίγες

4

Γυναικείο παντελόνι σεφ  
Loreen  
Τεμ, μόνο  
26<sup>99</sup>

► Επαγγελματικό παπούτσι Breeze σελ. 23



5

Ανδρικό παντελόνι σεφ  
Liam  
Τεμ, μόνο  
22<sup>99</sup>



6

Γυναικείο παντελόνι σεφ  
Liam  
Τεμ, μόνο  
22<sup>99</sup>

► Επαγγελματικό παπούτσι Breeze σελ. 23

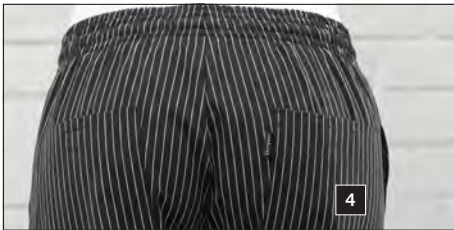

4

■ Τσέπες στο πλάι και στο ισχίο

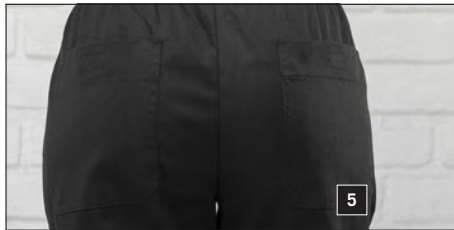

5

■ 2 τσέπες ισχίου με πρακτικό κλείσιμο velcro



6

■ Τσέπες στο πλάι και περιμετρικά ελαστική ζώνη

## 4 Γυναικείο παντελόνι σεφ Loreen

Ριγέ γυναικείο παντελόνι σεφ σε ίσια γραμμή, με ελαστική ζώνη περιμετρικά, 2 τσέπες στο πλάι και 2 εξωτερικές τσέπες στο ισχίο με κλείσιμο velcro.

100% βαμβάκι. 235 g/m<sup>2</sup>. Πλύση στους 60 °C.

Μήκος καβάλου: 80 εκ. στο μέγεθος 36.

■ Χρώμα: μαύρο/λευκό

■ Μέγεθος: 34, 36, 38, 40, 42, 44, 46, 48, 50, 52, 54, 56

100926

Τεμ.: 26,99

## 5 Ανδρικό παντελόνι σεφ Liam

Απλό παντελόνι σεφ, με ελαστική ζώνη και περιμετρικό κορδόνι, 2 τσέπες στο πλάι και 2 εξωτερικές τσέπες στο ισχίο με κλείσιμο velcro. 65% πολυεστέρας, 35% βαμβάκι. 240 g/m<sup>2</sup>. Πλύση στους 60 °C. Μήκος καβάλου: 84 εκ. στο μέγεθος 50.

■ Χρώμα: μαύρο, λευκό

■ Μέγεθος: 44, 46, 48, 50, 52, 54, 56, 58, 60, 62, 64, 66

100944

Τεμ.: 22,99

## 6 Γυναικείο παντελόνι σεφ Liam

Απλό παντελόνι σεφ, με ελαστική ζώνη και περιμετρικό κορδόνι, 2 τσέπες στο πλάι και 2 εξωτερικές τσέπες στο ισχίο με κλείσιμο velcro. 65% πολυεστέρας, 35% βαμβάκι. 240 g/m<sup>2</sup>. Πλύση στους 60 °C. Μήκος καβάλου: 80 εκ. στο μέγεθος 36.

■ Χρώμα: μαύρο, λευκό

■ Μέγεθος: 34, 36, 38, 40, 42, 44, 46, 48, 50, 52, 54, 56

126809

Τεμ.: 22,99



COMFORT FIT

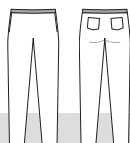

COMFORT FIT



λευκό μαύρο

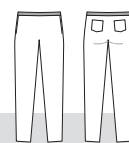

COMFORT FIT



λευκό μαύρο

NEA ΣΥΛΛΟΓΗ

# Regular Fit



Ανδρικό παντελόνι  
σεφ Colin  
Τεμ, μόνο  
**28<sup>99</sup>**

1

▶ Επαγγελματικό παπούτσι Performance σελ. 19



Ανδρικό παντελόνι  
σεφ Francis  
Τεμ, μόνο  
**28<sup>99</sup>**

2

▶ Επαγγελματικό παπούτσι Performance σελ. 19



Γυναικείο παντελόνι  
σεφ Cosma  
Τεμ, μόνο  
**49<sup>99</sup>**

- Γρήγορο στέγνωμα
- Πλαϊνές τσέπες
- Εύκολο στο σιδέρωμα

3

▶ Επαγγελματικό παπούτσι Breeze σελ. 23

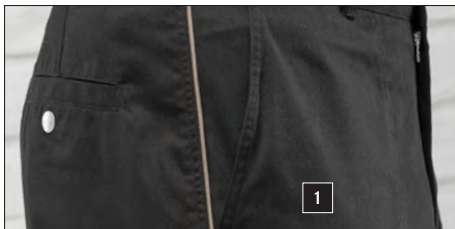

1

■ Με ρέλι αντίθεσης σε 5 διαφορετικά χρώματα

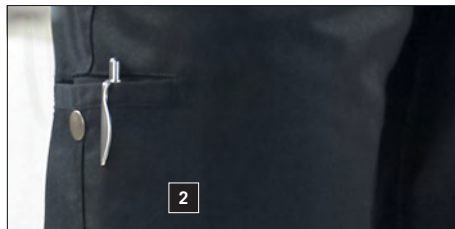

2

■ Πρακτική τσέπη με κούμπωμα στο μηρό



3

■ Ρυθμιζόμενη ζώνη μέσης με ελαστικό κορδόνι

## 1 Ανδρικό παντελόνι σεφ Colin

Ανδρικό παντελόνι σεφ φτιαγμένο από εύκολης περιποίησης, ανθεκτικό ύφασμα, με ρέλι σε χρώμα που κάνει αντίθεση, 2 εξωτερικές τσέπες, μία τσέπη στο ισχίο και τσέπη στο πλάι που κλείνει με τρουκς. 65% πολυεστέρας, 35% βαμβάκι. 245 g/m<sup>2</sup>. Πλύση στους 60 °C. Μήκος καβάλου: 80 εκ. στο μέγεθος 50.

■ Χρώμα: μαύρο/σκούρο βυσσινί, μαύρο/γκρι, μαύρο/μάνγκο, μαύρο/κόκκινο, μαύρο/λευκό

■ Μέγεθος: 44, 46, 48, 50, 52, 54, 56, 58, 60

100864

Τεμ.: 28,99



## 2 Ανδρικό παντελόνι σεφ Francis

Ανδρικό παντελόνι σεφ φτιαγμένο από εύκολης περιποίησης, ανθεκτικό, αναμειγμένο ύφασμα, σε ίσια γραμμή, 2 εξωτερικές τσέπες, μία τσέπη στο ισχίο και τσέπη στο πλάι που κλείνει με τρουκς. 65% πολυεστέρας, 35% βαμβάκι. 245 g/m<sup>2</sup>. Πλύση στους 60 °C. Μήκος καβάλου: 80 εκ. στο μέγεθος 50.

■ Χρώμα: μαύρο

■ Μέγεθος: 44, 46, 48, 50, 52, 54, 56, 58, 60, 62, 64, 66

101211

Τεμ.: 28,99

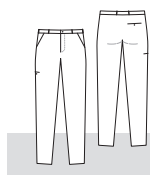

## 3 Γυναικείο παντελόνι σεφ Cosma

Γυναικείο παντελόνι σεφ από ύφασμα υψηλής ποιότητας και εύκολης περιποίησης. Με διχτυωτά ένθετα στα πόδια και πάνω από τους γλουτούς, για βέλτιστο αερισμό. Τσέπες στο πλάι και θηλιές ζώνης. Ρυθμιζόμενη ζώνη μέσης χάρη στο ενσωματωμένο ελαστικό κορδόνι με stopper.

65% πολυεστέρας, 35% βαμβάκι. 245 g/m<sup>2</sup>. Πλύση στους 60 °C. Μήκος καβάλου: 80 εκ. στο μέγεθος 36.

■ Χρώμα: μαύρο

■ Μέγεθος: 34, 36, 38, 40, 42, 44, 46, 48, 50, 52, 54, 56

100971

Τεμ.: 49,99

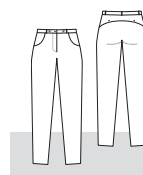





**Μπαντάνα Bandana**  
Τεμ. μόνο  
**4<sup>19</sup>**  
από 50 Τεμ.\*



**Λάστιχο μαλλιών Curly**  
Τεμ. μόνο  
**5<sup>99</sup>**



**Σφαιρικά κουμπιά**  
συσκ. 12 τεμ. από  
**3<sup>99</sup>**

**4 Μπαντάνα Bandana**  
Μπαντάνα από κορδέλα για εξοικονομημένη ρύθμιση πλάτους. χρωματιστό: 100 % βαμβάκι. Πλύση στους 60 °C. τζιν: 100 % βαμβάκι. Πλύση στους 40 °C.  
■ Χρώμα: πράσινο μήλου, μπουρντώ, σκούρο βουσαίνι, σκούρο καφέ, τζιν, γραφίτης, γκρι, μάνγκο, κόκκινο, μαύρο, ταυρε, λευκό  
χρωματιστό 100925 Τεμ.: 5,99  
τζιν 115658 Τεμ.: 12,99

**5 Λάστιχο μαλλιών Curly**  
Jersey λάστιχο με άνετη ελαστική ζώνη. 65 % πολυεστέρας, 35 % βαμβάκι. Ήπια πλύση στους 30 °C.  
■ Χρώμα: μαύρο  
117553 Τεμ.: 5,99

**7 Σφαιρικά κουμπιά**  
Ταιριάζουν με όλα τα σακάκια σερφ μας. Τα σφαιρικά κουμπιά είναι διαθέσιμα σε συσκευασία των 12.  
■ Χρώμα σκέτο: πράσινο μήλου, μπλε, μπουρντώ, σκούρο βουσαίνι, σκούρο καφέ, σκούρο μπλε, κίτρινο, γραφίτης, γκρι, πράσινο, ανοιχτό γκρι, μάνγκο, βεραμάν, σιέλ, λαδί, πορτοκαλί, μωβ, ροζ, μπλε ραφ, καφέ σκουριάς, κόκκινο, μαύρο, ταυρε, τουρκουάζ, λευκό  
■ Χρώμα γυαλιστερό: χρυσό, ασήμι  
■ Χρώμα ματ: μαύρο  
■ Σχέδιο: Μπάλα ποδοσφαίρου, πειρατικό, Ιταλική σημαία

**9%** Αγοράστε περισσότερα. Εξοικονομήστε χρήματα.

|            | από 10 Τεμ.*  | από 20 Τεμ.*  | από 50 Τεμ.*  |
|------------|---------------|---------------|---------------|
| χρωματιστό | 5,39          | 4,79          | 4,19          |
|            | 10 % έκπτωση! | 20 % έκπτωση! | 30 % έκπτωση! |

\*ανεξαρτήτως χρώματος

**6 Καπέλο Cuba**  
Καπέλο σε διαφορετικά χρώματα. Μέγεθος ρυθμιζόμενο μέσω κλιπ στο πίσω μέρος του καπέλου. 65 % πολυεστέρας, 35 % βαμβάκι. Πλύση στους 60 °C.  
■ Χρώμα: λαδί, μαύρο  
126635 Τεμ.: 9,99

|                  |        |                 |
|------------------|--------|-----------------|
| σκέτο            | 100972 | 12er-Pack: 3,99 |
| γυαλιστερό       | 127368 | 12er-Pack: 6,49 |
| ματ              | 101766 | 12er-Pack: 3,99 |
| Σχέδιο μπάλα     | 101099 | 12er-Pack: 6,49 |
| Σχέδιο πειρατικό | 101269 | 12er-Pack: 6,49 |
| Σχέδιο Ιταλία    | 101098 | 12er-Pack: 6,49 |



Γυναικεία ρόμπα  
εργασίας Maila  
Τεμ, μόνο  
24<sup>99</sup>





Γυναικεία ρόμπα  
εργασίας Cassandra  
Τεμ. μόνο  
29<sup>99</sup>

# Καθαρισμός & ευεξία

Νιώστε καλύτερα στην εργασία σας

Ανθεκτικό, άνετο και να αναπνέει: Αυτό πρέπει να είναι το ρούχο για το χώρο της καθαριότητας & ευεξίας. Στη JOBELINE είναι επίσης και κομψό, γιατί σε εμάς η οπτική και η αίσθηση ταιριάζουν απόλυτα.



- Μοντέρνα γραμμή
- Επικαλυμμένη τρέσα κουμπιών τρουκς
- Πρακτικές τσέπες στην μπροστινή πλευρά
- Εξαιρετικά ελαφρύ ύφασμα εύκολης φροντίδας

- Πολύ μακριά, άνετο μήκος (καλύπτει τους γλουτούς)
- Πρακτικές παινές τσέπες
- Εξαιρετικά ελαφρύ ύφασμα εύκολης φροντίδας
- Με αποσπώμενη ζώνη στη μέση για δέσιμο

## 1 Γυναικεία ρόμπα εργασίας Cassandra

Γυναικεία ρόμπα εργασίας με κοντά μανίκια, εύκολης φροντίδας, με επικαλυμμένα κουμπιά τρουκς και δύο παινές τσέπες. Το πλάτος μπορεί εύκολα να ρυθμιστεί με τη ζώνη. 65 % πολυεστέρας, 35 % βαμβάκι. 160g/m<sup>2</sup>. Πλύση στους 60 °C. Μήκος πλάτης: 85 εκ. στο μέγεθος 36.

■ Χρώμα: κεραμιδί, μαύρο, λευκό  
■ Μέγεθος: 34, 36, 38, 40, 42, 44, 46, 48, 50, 52, 54, 56  
μισό μανίκι Γυναικείο 126638 Τεμ.: 29,99

## 2 Γυναικεία ρόμπα εργασίας Maïla

Γυναικεία ρόμπα εργασίας με κοντά μανίκια, με επικαλυμμένα κουμπιά τρουκς και δύο μπροστινές τσέπες. 65 % πολυεστέρας, 35 % βαμβάκι. 160g/m<sup>2</sup>. Πλύση στους 60 °C. Μήκος πλάτης: 70 εκ. στο μέγεθος 36.

■ Χρώμα: κεραμιδί, μαύρο, λευκό  
■ Μέγεθος: 34, 36, 38, 40, 42, 44, 46, 48, 50, 52, 54, 56  
μισό μανίκι Γυναικείο 126641 Τεμ.: 24,99



λευκό κεραμιδί μαύρο



λευκό κεραμιδί μαύρο



Ρόμπες

σελ. 90

Παντελόνι

σελ. 93



**1**  
 Ρόμπα εργασίας  
 Erika  
 Τεμ, μόνο  
**21<sup>15</sup>**  
 από 5 Τεμ.\*

- Ανθεκτικό ύφασμα
- 2 μεγάλες τσέπες
- Εύκολης φροντίδας

**2**  
 Ποδιά σαμαράκι  
 Heike  
 Τεμ, μόνο  
**21<sup>15</sup>**  
 από 5 Τεμ.\*

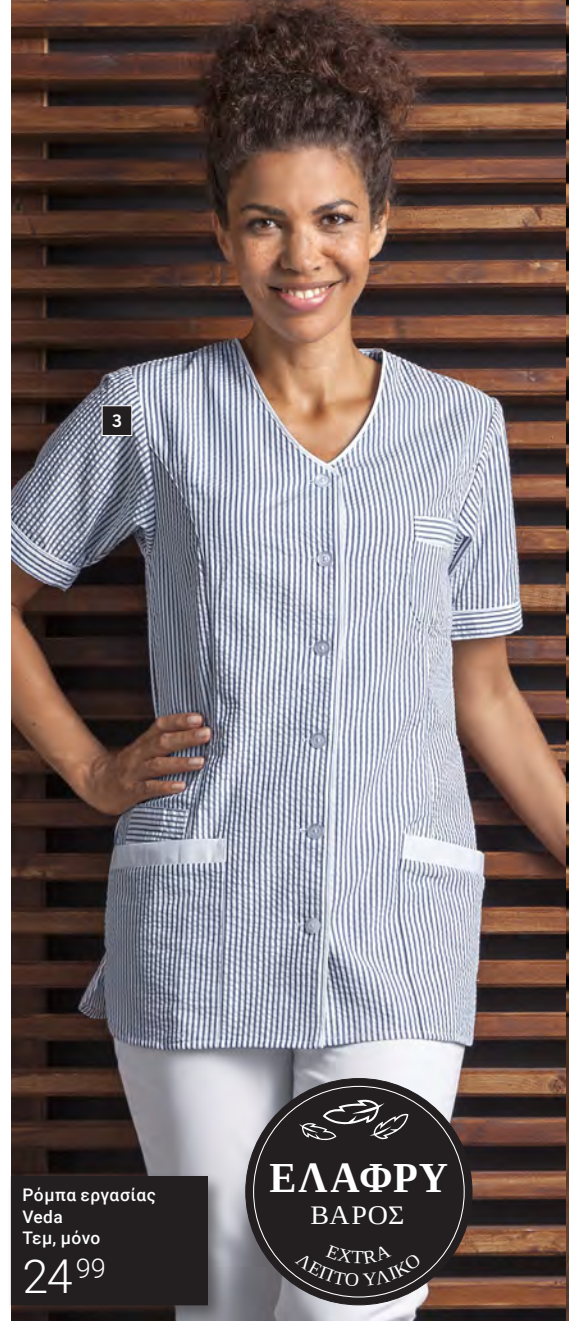

**3**  
 Ρόμπα εργασίας  
 Veda  
 Τεμ, μόνο  
**24<sup>99</sup>**



### 1 Ρόμπα εργασίας Erika

Ρόμπα εργασίας με διακοσμητικά ρελία σε ασορτί χρώμα, V - ντε-κολτέ και 2 τσέπες.

λευκό: 100 % βαμβάκι. Πλύση στους 95 °C.

χρωματιστό: 65 % πολυεστέρας, 35 % βαμβάκι. Πλύση στους 60 °C.

Μήκος πλάτης: 73 εκ. στο μέγεθος 36.

■ Χρώμα: μπλε, πράσινο, σιέλ/λευκό, λευκό, λευκό/σιέλ

■ Μέγεθος: 34, 36, 38, 40, 42, 44, 46, 48, 50, 52, 54

|                     |        |             |
|---------------------|--------|-------------|
| Αμάνικο, λευκό      | 119265 | Τεμ.: 22,99 |
| Αμάνικο, χρωματιστό | 100685 | Τεμ.: 22,99 |

**8%** Αγοράστε περισσότερα. Εξοικονομήστε χρήματα.

από 5 Τεμ.\*

21,15

Εξοικονομήστε 8%!

\*ανεξαρτήτως χρώματος και μεγέθους

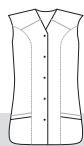

λευκό    λευκό/σιέλ    πράσινο    μπλε    σιέλ/λευκό



Λευκό: 95°



χρωματιστό: 60°

### 2 Ποδιά σαμαράκι Heike

Ελκυστική ποδιά σαμαράκι με διακοσμητικά ρελία, 2 τσέπες και κλείσιμο με κουμπί στο πλάι.

λευκό: 100 % βαμβάκι. Πλύση στους 95 °C.

χρωματιστό: 65 % πολυεστέρας, 35 % βαμβάκι. Πλύση στους 60 °C.

Μήκος πλάτης: 78 εκ. στο μέγεθος 36.

■ Χρώμα: μπλε, πράσινο, σιέλ/λευκό, λευκό, λευκό/σιέλ

■ Μέγεθος: 34, 36, 38, 40, 42, 44, 46, 48, 50, 52, 54

|                     |        |             |
|---------------------|--------|-------------|
| Αμάνικο, λευκό      | 119266 | Τεμ.: 22,99 |
| Αμάνικο, χρωματιστό | 100684 | Τεμ.: 22,99 |

**8%** Αγοράστε περισσότερα. Εξοικονομήστε χρήματα.

από 5 Τεμ.\*

21,15

Εξοικονομήστε 8%!

\*ανεξαρτήτως χρώματος και μεγέθους



λευκό    λευκό/σιέλ    πράσινο    μπλε    σιέλ/λευκό



Λευκό: 95°



χρωματιστό: 60°

### 3 Ρόμπα εργασίας Veda

Ρόμπα εργασίας από ειδικό ύφασμα εύκολης περιποίησης με 2 μεγάλες τσέπες, συμπεριλαμβανομένης της ενσωματωμένης τσέπης για κινητό στα δεξιά και μια τσέπη στο στήθος. Εξολοκλήρου με κουμπιά.

60 % πολυεστέρας, 40 % βαμβάκι. Πλύση στους 60 °C.

Μήκος πλάτης: 73 εκ. στο μέγεθος 36.

■ Χρώμα: μπλε/λευκό, λευκό/σκουρό βυσσινί, λευκό/ταυρε

■ Μέγεθος: 34, 36, 38, 40, 42, 44, 46, 48, 50, 52, 54

|                      |        |             |
|----------------------|--------|-------------|
| μισό μανίκι με ρίγες | 117547 | Τεμ.: 24,99 |
| μισό μανίκι σκέτο    | 120132 | Τεμ.: 24,99 |

**8%** Αγοράστε περισσότερα. Εξοικονομήστε χρήματα.



μπλε/λευκό    λευκό/σκουρό βυσσινί    λευκό/ταυρε



χρωματιστό: 60°

■ seitliche Dehnbundeinsätze für mehr Tragekomfort



Γυναικείο παντελόνι  
Rina  
Τεμ, μόνο  
24<sup>99</sup>



NEA  
ΣΥΛΛΟΓΗ

Γυναικείο παντελόνι  
Anuk  
Τεμ, μόνο  
29<sup>99</sup>



Γυναικείο παντελόνι  
Lexi  
Τεμ, μόνο  
26<sup>99</sup>

Παντελόνι | Καθαρισμός & φροντίδα

# Εξαιρετικά άνετα λόγω της ελευθερίας κινήσεων

## 4 Γυναικείο παντελόνι Rina

Γυναικείο παντελόνι σε σχέδιο με 5 τσέπες, με ελαστική ζώνη στο πλάι και ίσιο κόψιμο στο μπατζάκι

65 % πολυεστέρας, 35 % βαμβάκι. Πλύση στους 60 °C.

Μήκος καβάλου: 80 εκ. στο μέγεθος 36.

■ Χρώμα: μαύρο, λευκό

■ Μέγεθος: 34, 36, 38, 40, 42, 44, 46, 48, 50

100904

Τεμ.: 24,99



λευκό μαύρο



## 5 Γυναικείο παντελόνι Anuk

Γυναικείο παντελόνι σε λευκό, εύκολης φροντίδας. Χηδίο με 5 τσέπες, με ελαστική ζώνη στη μέση, ρυθμιζόμενη με κορδόνι.

96% βαμβάκι, 4% spandex. Πλύση στους 40 °C.

Μήκος καβάλου: 79 εκ. στο μέγεθος 36.

■ Χρώμα: μαύρο, λευκό

■ Μέγεθος: 34, 36, 38, 40, 42, 44, 46, 48, 50, 52, 54, 56

126821

Τεμ.: 29,99



λευκό μαύρο



## 6 Γυναικείο παντελόνι Lexi

Λευκό γυναικείο carpi σε σχήμα με 5 τσέπες με ελαστική ζώνη μέσης, ρυθμιζόμενη με κορδόνι.

96% βαμβάκι, 4% spandex. Πλύση στους 40 °C.

Μήκος καβάλου: 53 εκ. στο μέγεθος 36.

■ Χρώμα: μαύρο, λευκό

■ Μέγεθος: 34, 36, 38, 40, 42, 44, 46, 48, 50, 52, 54, 56

126819

Τεμ.: 26,99



λευκό μαύρο



**Προδιαγραφές προϊόντος**



Εύκολο στο σιδέρωμα



**ΕΛΑΦΡΥ ΒΑΡΟΣ**  
Ιδιαίτερα ελαφρύ υλικό, ζυγίζει λιγότερο από 200 g/m<sup>2</sup>.

**Waschen**



Κανονικό πλύσιμο



Ήπιο πλύσιμο



Πλύσιμο στο χέρι



Στεγνό καθάρισμα

**Εφαρμογή μπλουζών**



ίσια γραμμή



μεσάτη γραμμή

Φυσικά, θέλετε να απολαύσετε τα νέα προϊόντα JOBELINE για μεγάλο χρονικό διάστημα. Αυτό ακριβώς θέλουμε και εμείς. Γι' αυτό δε προσθέτουμε τυχαία προϊόντα στη γκάμα μας. Κάθε προϊόν πρέπει να παρέχει την υψηλότερη ποιότητα. Προκειμένου να το διασφαλίσουμε, ελέγχουμε συνεχώς τα υψηλής ποιότητας κριτήρια και πρότυπα.

Και μπορείτε επίσης να κάνετε κάτι: Σημειώστε τις οδηγίες πλύσης και φροντίδας καθώς και τις ενδεικνύμενες μέγιστες θερμοκρασίες. Πολλά προϊόντα JOBELINE μπορούν να πλυθούν στους 60°C, μερικές φορές είναι ακόμη και ανθεκτικά στους 100°C, καθώς και στο χλώριο, ανάλογα με την ένδειξη του υφάσματος. Αυτές οι θερμοκρασίες κρατούν τα ρούχα σας καθαρά και υγιεινά.

Σχεδόν τίποτα δεν είναι τόσο ενοχλητικό όσο τα λευκά πουκάμισα που γίνονται ξαφνικά ροζ. Γι' αυτό είναι πολύ σημαντικό στην εστίαση να ταξινομήτε τα ρούχα σας και να πλένετε τα ίδια χρώματα μαζί. Ποτέ μην ανακατεύετε τα λευκά ρούχα με τα χρωματιστά. Μην τοποθετείτε πάρα πολλά ρούχα στο πλυντήριο σας. Αυτό σας βοηθά να αποφύγετε περιττές τσακίσεις και συχνά μπορεί να σας βοηθήσει να εξοικονομήσετε χρόνο στο σιδέρωμα. Για πλύση με χρωματιστά χρησιμοποιήστε απορρυπαντικό χωρίς λευκαντικό.

Αρκετά φυσιολογικό και δεν προκαλεί καμία ανησυχία: όλα τα προϊόντα ενδέχεται να μουν έως και 3%.

Αν χρειάζεστε περισσότερες πληροφορίες σχετικά με το πλύσιμο και τη φροντίδα ρίξτε μια ματιά στο [www.horeca.gr](http://www.horeca.gr)



**Μεγέθη κάλτσας**

Παρακαλούμε να μετρήσετε την περιφέρεια της κνήμης στο πιο παχύ σημείο και βρείτε το κατάλληλο μέγεθος από τον πίνακα.

|                          |       |       |       |
|--------------------------|-------|-------|-------|
| Περιφέρεια κνήμης σε εκ. | 32-39 | 39-44 | 45-50 |
| Γυναικεία                | 3     | -     | -     |
| Ανδρική                  | 3     | 4     | 5     |

**Γυναικεία μεγέθη**

| Μέγεθος παραγγελίας | Διεθνή μεγέθη | 2<br>Στήθος | 3<br>Μέση | 4<br>Γλουτοί |
|---------------------|---------------|-------------|-----------|--------------|
| 34                  | XS            | 78-81       | 64-66     | 88-91        |
| 36                  | S             | 82-85       | 67-70     | 92-95        |
| 38                  | S             | 86-89       | 71-74     | 96-98        |
| 40                  | M             | 90-93       | 75-78     | 99-101       |
| 42                  | M             | 94-97       | 79-82     | 102-104      |
| 44                  | L             | 98-102      | 83-87     | 105-108      |
| 46                  | L             | 103-107     | 88-93     | 109-112      |
| 48                  | XL            | 108-113     | 94-99     | 113-116      |
| 50                  | XL            | 114-119     | 100-106   | 117-121      |
| 52                  | 2XL           | 120-125     | 107-112   | 122-126      |
| 54                  | 2XL           | 126-131     | 113-119   | 127-132      |
| 56                  | 3XL           | 132-137     | 120-126   | 133-138      |

**Ανδρικά μεγέθη**

| Μέγεθος παραγγελίας | Διεθνή μεγέθη | 2<br>Στήθος | 3<br>Μέση | 5<br>Μήκος καβάλου |
|---------------------|---------------|-------------|-----------|--------------------|
| 42                  |               | 82-85       | 70-73     | 77-79              |
| 44                  | S             | 86-89       | 74-77     | 78-80              |
| 46                  | S             | 90-93       | 78-81     | 79-81              |
| 48                  | M             | 94-97       | 82-85     | 80-82              |
| 50                  | M             | 98-101      | 86-89     | 81-83              |
| 52                  | L             | 102-105     | 90-94     | 82-84              |
| 54                  | L             | 106-109     | 95-99     | 83-85              |
| 56                  | XL            | 110-113     | 100-104   | 84-86              |
| 58                  | XL            | 114-117     | 105-109   | 85-87              |
| 60                  | 2XL           | 118-121     | 110-114   | 86-88              |
| 62                  | 2XL           | 122-125     | 115-119   | 87-89              |
| 64                  | 3XL           | 126-129     | 120-124   | 88-90              |
| 66                  | 3XL           | 130-133     | 125-129   | 89-91              |
| 68                  | 4XL           | 134-137     | 130-134   | 90-92              |
| 70                  | 4XL           | 138-141     | 135-139   | 91-93              |
| 72                  | 5XL           | 142-145     | 140-144   | 92-94              |
| 74                  | 5XL           | 146-149     | 145-149   | 93-95              |

**Ανδρικά πουκάμισα**

Από το μέγεθος του στήθους και της μέσης προκύπτει η μέτρηση των πουκάμισων.

|                                |         |    |         |    |         |    |
|--------------------------------|---------|----|---------|----|---------|----|
| 1 Κολάρο = Μέγεθος παραγγελίας | 37      | 38 | 39      | 40 | 41      | 42 |
| 2 Στήθος                       | 90-93   |    | 98-101  |    | 106-109 |    |
| 3 Μέση                         | 78-81   |    | 86-89   |    | 95-99   |    |
| 1 Κολάρο = Μέγεθος παραγγελίας | 43      | 44 | 45      | 46 | 47      | 48 |
| 2 Στήθος                       | 114-117 |    | 122-125 |    | 130-133 |    |
| 3 Μέση                         | 105-109 |    | 115-119 |    | 125-129 |    |

**!** Το μέγεθος για την παραγγελία σας μπορεί να βρεθεί αν συγκρίνετε τις μετρηθείσες τιμές του σώματός σας με τα μεγέθη στους πίνακες.

ΑΝΗΣΥΧΕΙΤΕ ΓΙΑ ΜΕΤΡΗΣΕΙΣ;  
ΕΤΣΙ ΓΙΝΟΝΤΑΙ!

ΔΕΝ ΣΑΣ ΧΩΡΑΕΙ;  
ΑΥΤΟ ΕΙΝΑΙ ΑΔΥΝΑΤΟ

### 1 Κολάρο

Μετρήστε την περιφέρεια του λαιμού χαλαρά κάτω από τον λάρυγγα.

### 2 Στήθος

Μετρήστε το μεγαλύτερο σημείο οριζόντια γύρω από το στήθος.

### 3 Μέση

Μετρήστε χαλαρά στο στενότερο σημείο του σώματος πάνω, όπως στο ύψος της κοιλιάς.

### 4 Γλουτοί

Μετρήστε στο ευρύτερο σημείο του γλουτού όταν είστε ντυμένοι.

### 5 Μήκος καβάλου

Μετρήστε από τον καβάλο μέχρι το πάτωμα.

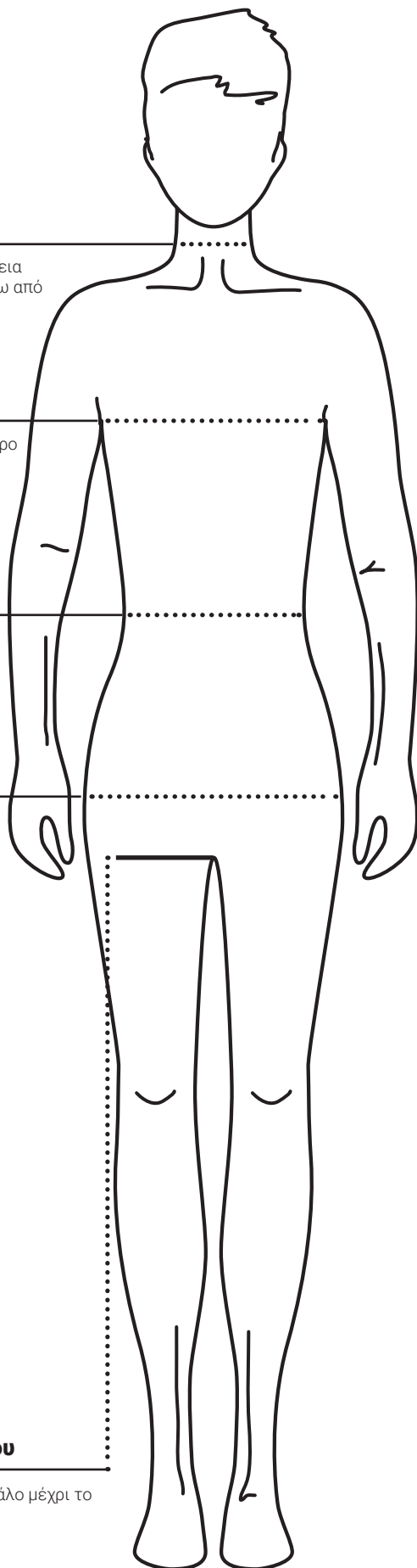

Πολύ μακρύ; Λάθος μανίκια; Αυτό είναι αδύνατον με τη JOBELINE. Οι ραπτομηχανές μας κονταίνουν τα μανίκια σε σακάκια σεφ, μπλούζες και πουκάμισα για σας. Έτσι ένα μακρομάνικο μπλουζάκι μπορεί να μετατραπεί σε μπλουζάκι με μανίκια 1/2. Επίσης, είναι εύκολο να κοντύνουν: ποδιές και παντελόνια. Πείτε μας τις μετρήσεις που χρειάζεστε - η υπηρεσία αλλαγής μας θα χαρεί να εκπληρώσει τις επιθυμίες σας.

Αυτή η υπηρεσία είναι εφικτή σε πολλά ρούχα εντός 10 ημερών σε χαμηλή τιμή.

#### ΟΙ ΥΠΗΡΕΣΙΕΣ ΠΟΥ ΣΑΣ ΠΑΡΕΧΟΥΜΕ

- Οικονομική υπηρεσία μετατροπών
- Εφικτό σε πολλά προϊόντα
- Γρήγορη υλοποίηση εντός 10 εργάσιμων ημερών (εφόσον τα εμπορεύματα είναι σε απόθεμα και η παραγγελία είναι ακριβής)
- Δεν υπάρχει ελάχιστη ποσότητα παραγγελίας

| Υπηρεσία μετατροπών   | Τιμή ανά τεμάχιο |
|---|------------------|
| Κόντυμα παντελονιού   | 6,60             |
| Κόντυμα σακακιού σεφ /μπλούζας /μανικιού πουκαμίσου (μακρό μανίκι σε μισό μανίκι) | 6,60             |
| Στένεμα πλάτους ποδιάς  | 6,60             |
| Κόντυμα μήκους ποδιάς   | 4,40             |

Περισσότερες πληροφορίες στο  
[www.horeca.gr](http://www.horeca.gr)  
ή επικοινωνήστε με μαζί μας  
στο +30 210 41 21 111.

# Index

## Βρείτε αμέσως το αγαπημένο σας προϊόν

### Απευθείας στον εργασιακό σας χώρο

|                                 |  |
|---------------------------------|--|
| ■ Παπούτσια ..... 416 – 427     | ■ Ρούχα υπηρεσίας δωματίου - SPA ..... 480 – 485 |
| ■ Ρούχα service ..... 428 – 457 | ■ Στολές σεφ - Παντελόνια ..... 458 – 479        |

#### Αξεσουάρ

|                             |
|-----------------------------|
| Πιάστρες μανικιών ..... 457 |
| Καπέλο Cuba ..... 456, 479  |

#### Παπιγιόν

|                      |
|----------------------|
| Κλασικό ..... 456    |
| Dot ..... 456        |
| Ψαροκόκαλο ..... 456 |
| Marco ..... 456      |

#### Πορτοφόλι

|  |
|--|
| Fred ..... 457                               |
| Salzburg ..... 457                           |
| Τιράντες ..... 457                           |
| Τιράντες με δερμάτινους συνδέσμους ..... 457 |

#### Θήκη για ταμείο

|                              |
|------------------------------|
| Anton ..... 457              |
| Jerry ..... 457              |
| Tom ..... 457                |
| Αλυσίδα σερβιτόρου ..... 457 |

#### Γραβάτα

|                            |
|----------------------------|
| Bo ..... 456               |
| Classic ..... 456          |
| Terry ..... 456            |
| Σφαιρικά κουμπιά ..... 479 |
| Ίσιο καπέλο Flin ..... 456 |
| Φιόγκος ..... 456          |

#### Αξεσουάρ σεφ

|                                 |
|---------------------------------|
| Μπαντάνα ..... 479              |
| Λάστιχο μαλλιών Curly ..... 479 |

#### Κάλτσες

|                        |
|------------------------|
| Κάλτσες Ergo ..... 427 |
|------------------------|

#### Μπλούζες

|                    |
|--------------------|
| Cara ..... 452     |
| Chambray ..... 429 |
| Jean ..... 452     |

#### Παντελόνια

|                 |
|-----------------|
| Anuk ..... 483  |
| Chino ..... 454 |

#### Jeans

|                      |
|----------------------|
| Dover ..... 455      |
| Jaden ..... 431, 455 |
| Lexi ..... 483       |
| Rina ..... 483       |

#### Παντελόνια σεφ

|                     |
|---------------------|
| Avito ..... 475     |
| Colin ..... 478     |
| Cosma ..... 478     |
| Francis ..... 478   |
| Liam ..... 477      |
| Loreen ..... 477    |
| Move ..... 473      |
| Nathan ..... 476    |
| Nick ..... 476      |
| Severin ..... 474   |
| Sweatpant ..... 472 |

#### Παπούτσια

|                               |
|-------------------------------|
| Basic ..... 426               |
| Breeze ..... 423              |
| Easy ..... 426                |
| Happy ..... 424               |
| Hunter ..... 420              |
| Liberty πλεκτό ..... 422, 433 |
| Performance ..... 417, 419    |
| Performance Pro ..... 419     |
| Runner ..... 422              |
| Slip On ..... 421             |
| Spirit ..... 425              |
| Trainer ..... 418             |
| Trainer Pro ..... 418         |

#### Ποδιές

|                                  |
|----------------------------------|
| Ben ..... 431                    |
| Botero ..... 443                 |
| Botero Herringbone ..... 443     |
| Dario ..... 438                  |
| Faro ..... 445                   |
| Galway ..... 434                 |
| Gusto ..... 435                  |
| Juno ..... 441                   |
| Lenox ..... 439                  |
| Lionel ..... 449                 |
| Miko ..... 435                   |
| Mora ..... 437                   |
| Mora Ρίγες ..... 437             |
| Nando ..... 447                  |
| Natural Born Griller ..... 451   |
| Pero ..... 441                   |
| Ramie ..... 436                  |
| Sonora ..... 440                 |
| Taras ..... 445                  |
| Taras τζιν ..... 439             |
| Ποδιά σαμαράκι Ramie ..... 436   |
| Ποδιά με γιλέκο Sonora ..... 440 |

#### Ποδιές μέσης

|                       |
|-----------------------|
| Ben ..... 431         |
| Botero ..... 443      |
| Harris ..... 441      |
| Melek ..... 435       |
| Mora ..... 437        |
| Mora Ρίγες ..... 437  |
| Nando ..... 447       |
| Nando τζιν ..... 439  |
| Ramie ..... 436       |
| Sonora ..... 440      |
| Stella ..... 433, 440 |
| Taglio ..... 449      |



Γυναικείο πουκάμισο  
Bailey  
Τεμ. από  
**38<sup>99</sup>**

Ανδρικό πουκάμισο  
Jackson  
Τεμ. μόνο  
**39<sup>99</sup>**

## Πουκάμισα

|                |     |
|----------------|-----|
| Chambray ..... | 429 |
| Jean .....     | 452 |

## Ρόμπες

|                      |     |
|----------------------|-----|
| Livia .....          | 433 |
| Livia Chambray ..... | 433 |

## Ρούχα υπηρεσίας δωματίου

|                 |     |
|-----------------|-----|
| Cassandra ..... | 481 |
| Erika .....     | 482 |
| Heike .....     | 482 |
| Maila .....     | 481 |
| Veda .....      | 482 |

## Σακάκια σεφ

|               |     |
|---------------|-----|
| Aila .....    | 466 |
| Ailin .....   | 465 |
| Carter .....  | 459 |
| Emil .....    | 465 |
| Jannis .....  | 462 |
| Joker .....   | 467 |
| Leon .....    | 463 |
| Levi .....    | 460 |
| Luisa .....   | 463 |
| Matteo .....  | 462 |
| Milan .....   | 469 |
| Paolo .....   | 468 |
| Pauline ..... | 468 |
| Pirlo .....   | 467 |
| Samuel .....  | 466 |
| Scott .....   | 461 |
| Yuki .....    | 464 |

## T-shirt

|                              |     |
|------------------------------|-----|
| „Baked with love“ .....      | 450 |
| Bike .....                   | 450 |
| Malme .....                  | 450 |
| „My Kitchen, My Rules“ ..... | 451 |
| „Natural Born Griller“ ..... | 451 |
| Oliver .....                 | 431 |



■ Το γυναικείο πουκάμισο διατίθεται σε μανίκι 3/4 και μακρυμάνικο.

■ Ακόμα μεγαλύτερο μήκος πλάτης για τις απαιτήσεις της εστίασης.

■ Πουκάμισο με τσέπη στήθους

■ Εύκολο σιδέρωμα

### Πουκάμισο Bailey και Jackson

Πουκάμισο καρό γυναικείο και ανδρικό ελαφρώς μεσατό. Το γυναικείο πουκάμισο διατίθεται σε μανίκι 3/4 και μακρυμάνικο. Το ανδρικό πουκάμισο διατίθεται σε μακρυμάνικο και με τσέπη στο στήθος που έχει θήκη για στυλό.

100% βαμβάκι. Πλύση στους 40 °C.

Μήκος πλάτης γυναικείο: 64 εκ. στο μέγεθος 36.

Μήκος πλάτης ανδρικό: 80 εκ. στο μέγεθος 39/40.

■ Χρώμα: λευκό/κόκκινο/μπλε

■ Γυναικεία μεγέθη: 34, 36, 38, 40, 42, 44, 46, 48, 50

■ Ανδρικά μεγέθη: 37/38, 39/40, 41/42, 43/44, 45/46

Γυναικείο μανίκι 3/4

115259

Τεμ.: 38,99

Γυναικείο μακρυμάνικο

115258

Τεμ.: 39,99

Ανδρικό μακρυμάνικο

115347

Τεμ.: 39,99



# ΓΕΝΙΚΟΙ ΟΡΟΙ ΚΑΙ ΠΡΟΫΠΟΘΕΣΕΙΣ



## 1 Πεδίο εφαρμογής και πάροχος

Αυτοί οι Γενικοί Όροι και Προϋποθέσεις ισχύουν για όλες τις παραγγελίες που πραγματοποιείτε με την επιχείρηση Καπιζίνης Θεόδωρος, Δημ. Γούναρη 38, 185 31 Πειραιάς. Ώρες λειτουργίας: Δευτέρα και Τετάρτη 07.30 π.μ. - 04.00 μ.μ., Πέμπτη και Παρασκευή 7.30 π.μ. - 8.00 μ.μ., Σάββατο 08.00 π.μ. - 03.00 μ.μ.

Τηλέφωνο: +30 210 41 21 111, φαξ: +30 210 4100 443, e-mail: info@horeca.gr, ηλεκτρονικό κατάστημα: www.horeca.gr

Τα προϊόντα μας προσφέρονται αποκλειστικά σε εμπορικούς καταναλωτές. Οι παραδόσεις, οι υπηρεσίες και οι προσφορές μας παρέχονται αποκλειστικά με βάση τους παρόντες Γενικούς Όρους και Προϋποθέσεις, οι οποίοι ισχύουν και για όλες τις μελλοντικές επιχειρηματικές σχέσεις, ακόμη και αν δεν συμφωνούνται ρητά ξανά. Οι δικό σας όροι και προϋποθέσεις λειτουργίας ή οι όροι και προϋποθέσεις λειτουργίας τρίτων δεν έχουν ισχύ ακόμη και αν δεν ανταλλάξουμε στην εφαρμογή τους για μια συγκεκριμένη περίπτωση. Η γλώσσα της σύμβασης είναι μόνο η Ελληνική ή η Αγγλική. Μπορείτε να αποκτήσετε πρόσβαση και να εκτυπώσετε τους ισχύοντες Γενικούς Όρους και Προϋποθέσεις που ισχύουν σήμερα στον ακόλουθο ιστότοπο: www.horeca.gr.

## 2 Σύμβαση σύμβασης

Η παρουσίαση των προϊόντων στο ηλεκτρονικό κατάστημα, τους καταλόγους και τις διαφημίσεις δεν είναι δεσμευτικές προσφορές για τη σύμβαση συμφωνίας αγοράς. Αντίθετα, η παρουσίαση αυτή αντιπροσωπεύει μια μη δεσμευτική πρόσκληση για την παραγγελία προϊόντων μέσω τηλεφώνου, φαξ, ηλεκτρονικού ταχυδρομείου ή ηλεκτρονικά. Με την παραλαβή της παραγγελίας σας, θα ελεγχουμε αν τα παραγγελθέντα αντικείμενα είναι διαθέσιμα και στη συνέχεια θα κάνουμε μια ατομική προσφορά την οποία μπορείτε να δεχτείτε εγγράφως ή πληρώνοντας την τιμή αγοράς. Η προσφορά μας θα ισχύει για το χρονικό διάστημα 14 ημερών. Μια συμφωνία αγοράς για τα αγαθά ή τις υπηρεσίες θα συναφθεί μόνο εάν καταβάλετε το ποσό που αναφέρεται στο νόμο ή αποδεχτείτε την προσφορά μας εγγράφως. Η αποστολή ενός μηνύματος ηλεκτρονικού ταχυδρομείου είναι επαρκής ως γραπτή αποδοχή.

## 3 Τιμές

Οι τιμές ισχύουν στο βαθμό της παράδοσης και των υπηρεσιών που αναφέρονται στην ατομική μας προσφορά. Οι τιμές είναι σε ευρώ, συν τα έξοδα συσκευασίας και αποστολής και συν το νόμιμο φόρο προστιθέμενης αξίας. Τα τελωνειακά τέλη, χρεώσεις και άλλες δημόσιες εισφορές καταβάλλονται από τον αποδέκτη.

## 4 Όροι πληρωμής

Οι ατομικές μας προσφορές μπορούν να πληρωθούν κατόπιν επιλογής σας με τραπεζική μεταφορά, με πιστωτική κάρτα (VISA/MasterCard) ή μέσω PayPal.

## 5 Δικαίωμα παρακράτησης για συμφωνισμό

Θα έχετε δικαίωμα παρακράτησης μόνο εάν η απαίτησή σας έχει προσδιοριστεί χωρίς περαιτέρω νομική προσφυγή ή δεν αμφισβητείται από εμάς. Μπορείτε να ασκήσετε δικαίωμα παρακράτησης μόνο όταν η απαίτηση σας βασίζεται στην ίδια συμβατική σχέση.

## 6 Τόπος εκπλήρωσης, παράδοσης, διατήρησης της κυριότητας

Ο τόπος εκπλήρωσης για όλες τις υποχρεώσεις που απορρέουν από αυτή τη συμβατική σχέση είναι ο Πειραιάς της Ελλάδας, εκτός αν ορίζεται διαφορετικά. Θα επιλέξουμε τον τρόπο αποστολής και το είδος της συσκευασίας σύμφωνα με την καλύτερη κρίση μας. Εκτός εάν συμφωνηθεί διαφορετικά, τα αγαθά παραδίδονται με την παραλαβή της πληρωμής από την αποθήκη μας στη διεύθυνση παράδοσης που καθορίζεται από εσάς. Τα αγαθά παραμένουν στην ιδιοκτησία μας μέχρι την πλήρη εξόφλησή τους. Οποιοδήποτε ημερομηνία ή περίοδο για την παράδοση των αγαθών ή την παροχή υπηρεσιών που ανακοινώθηκαν από εμάς θα είναι πάντοτε χωρίς δεσμευση, εκτός αν υποχρεώουμε μια καθορισμένη περίοδο ή ημερομηνία. Όσον αφορά την αποστολή των εμπορευμάτων, οποιαδήποτε περίοδος παράδοσης ή παράδοσης θα αναφέρεται στην ώρα της παράδοσης στον μεταφορέα, στον ανάδοχο της μεταφοράς ή σε κάποιον τρίτο που έχει προληφθεί για αποστολή.

Δεν θα είμαστε υπεύθυνοι για τυχόν αδυναμία παράδοσης ή οποιαδήποτε καθυστέρηση της παράδοσης, όταν αυτό οφείλεται σε περίπτωση ανωτέρας βίας ή σε οποιαδήποτε άλλη κατάσταση που ήταν απρόβλεπτη κατά τη στιγμή της σύμβασης της σύμβασης. Έχουμε το δικαίωμα να καταγγείλουμε τη σύμβαση εάν οι συνθήκες αυτές καθιστούν την παράδοση ή την παροχή υπηρεσιών από εμάς ουσιαστικά δύσκολες ή

αδύνατες. Όταν η παρεμπόδιση αυτή έχει προσωρινό χαρακτήρα, οι προθεσμίες παράδοσης και παροχής υπηρεσιών παρατείνονται αναλόγως. Θα έχουμε το δικαίωμα να πραγματοποιήσουμε μερική παράδοση αν μπορείτε να χρησιμοποιήσετε το μέρος της παράδοσης που σας παραδίδεται, σύμφωνα με τη σύμβαση και αυτό δεν προκαλεί σε εσάς καμία επιπρόσθετη δαπάνη και εξασφαλίζεται η παράδοση των υπόλοιπων αγαθών. Διατηρούμε τον τίτλο των αγαθών μέχρι την πλήρη εξόφληση όλων των απαιτήσεων βάσει της τρέχουσας επιχειρηματικής σχέσης. Πριν από τη μεταβίβαση της κυριότητας των αγαθών με επιφύλαξη κυριότητας, η δέσμευση ή η εκχώρηση ως εγγύηση δεν επιτρέπεται.

## 7 Δικαίωμα επιστροφής αγαθών

Αγοράζετε χωρίς κίνδυνο, επειδή δικαιούστε να επιστρέψετε τα εμπορεύματα εντός δέκα ημερών από την παραλαβή των αγαθών. Το δικαίωμα αυτό δεν ισχύει για τα αγαθά που έχουν ήδη χρησιμοποιηθεί ή έχουν εκτυπωθεί, τα οποία γίνονται σύμφωνα με τις προδιαγραφές του πελάτη (π.χ. εκτύπωση ονόματος ξενοδοχείου) ή είναι σαφώς προσαρμοσμένα στις προσωπικές απαιτήσεις. Για να ασκήσετε το δικαίωμά σας επιστροφής, αποστείλετε τα χρησιμοποιημένα και καθαρά αγαθά πίσω σε εμάς με δική σας δαπάνη, αν είναι δυνατόν στην αρχική τους συσκευασία, διαφορετικά σε ανάλογη ασφαλή συσκευασία μαζί με όλα τα μέρη τους και όλα τα εξαρτήματα συσκευασίας.

## 8 Εγγύηση

Η περίοδος εγγύησης είναι ένα έτος από την παράδοση των αγαθών. Είστε υποχρεωμένοι να επιθεωρήσετε τα εμπορεύματα για ελαττώματα ποιότητας και εσφαλμένη ποσότητα χωρίς καθυστέρηση και με προσοχή και να μας ενημερώσετε για τυχόν εμφανή ελαττώματα εντός επτά ημερών από την παραλαβή των εμπορευμάτων. Αρκεί η κοινοποίηση των ελαττωμάτων να αποστέλλεται εντός της προθεσμίας. Αυτό ισχύει επίσης για κάθε κρυφή ατέλεια που εντοπίζεται αργότερα σε σχέση με το χρόνο ανίχνευσης. Η απαίτηση εγγύησης δεν μπορεί να γίνει δεκτή εάν δεν συμμορφώσετε με την υποχρέωσή σας να επιθεωρήσετε τα προϊόντα και να μας ενημερώσετε για κάποιο ελάττωμα.

Σε περίπτωση οποιαδήποτε ελαττώματος, εμείς κατά την επιλογή μας θα κάνουμε μεταγενέστερη βελτίωση ή αντικατάσταση της παράδοσης (συμπληρωματική απόδοση). Σε περίπτωση μεταγενέστερης βελτίωσης, δεν επιβαρυνόμαστε με τα πρόσθετα έξοδα που προκαλούνται από τη μεταφορά του αγαθού σε τόπο διαφορετικό από τον τόπο εκπλήρωσης, εκτός εάν η μεταφορά αυτή είναι σύμφωνα με την προβλεπόμενη χρήση των αγαθών. Εάν η συμπληρωματική απόδοση αποτύχει δύο φορές, θα έχετε το δικαίωμα να ζητήσετε μείωση ή να ακυρώσετε τη σύμβαση.

## 9 Ευθύνη

Απεριόριστη ευθύνη: Θα ευθυνόμαστε για εκούσια πρόθεση και σοβαρή αμέλεια. Σε περίπτωση ελαφράς αμέλειας, θα ευθυνόμαστε σύμφωνα με τις διατάξεις της ευθύνης για τα προϊόντα και για τυχόν ζημιές που προκλήθηκαν από τραυματισμό της ζωής, του σώματος ή της υγείας οποιουδήποτε προσώπου.

Περιορισμός ευθύνης: Εκτός αυτού, θα ευθυνόμαστε σε κάθε περίπτωση ελαφράς αμέλειας μόνο για την παραβίαση ουσιαστικής συμβατικής υποχρέωσης, δηλαδή την εκπλήρωση συμβατικής υποχρέωσης, η οποία επιτρέπει την καλή εκτέλεση της σύμβασης και την οποία μπορείτε να βασιστείτε. Αυτός ο περιορισμός ευθύνης ισχύει επίσης προς όφελος των αντιπροσώπων μας.

## 10 Τελικές προμήθειες

Σε περίπτωση που κάποια από τις διατάξεις των παρόντων Γενικών Όρων και Προϋποθέσεων είναι ή γίνει άκυρη, αυτό δεν επηρεάζει την εγκυρότητα των υπόλοιπων διατάξεων.

Σε περίπτωση που οποιαδήποτε απαίτηση που είναι πραγματικά απαραίτητη δεν περιλαμβάνεται στη σύμβαση που συνάπτεται μεταξύ εσάς και εμάς ή στους παρόντες Γενικούς Όρους και Προϋποθέσεις, τα συμβαλλόμενα μέρη αναλαμβάνουν την υποχρέωση να συμφωνήσουν μια έγκυρη διάταξη την οποία θα είχαν συμφωνήσει, λαμβάνοντας υπόψη τους εμπορικούς τους στόχους. Κάθε σύμβαση μεταξύ εσάς και εμάς διέπεται αποκλειστικά από το Ελληνικό δίκαιο, εξαιρουμένης της εφαρμογής της Σύμβασης των Ηνωμένων Εθνών για τις Συμβάσεις για τη Διεθνή Πώληση Αγαθών (CISG).

Ο τόπος δικαιοδοσίας για οποιαδήποτε διαφορά προκύψει από ή σε σχέση με σύμβαση που συνάπτεται μεταξύ εσάς και εμάς θα είναι ο Πειραιάς στην Ελλάδα.

Πειραιάς, Ιανουάριος 2019

Σακάκι σεφ  
Advanced  
Τεμ, μόνο  
69<sup>99</sup>



■ Γιακάς με επικαλυμμένα κουμπιά για στερέωση



■ Μακρό μανίκι που αναδιπλώνεται



WWW.WERIN-TEC.COM

#### Σακάκι σεφ Advanced

Σακάκι σεφ γυναικείο και ανδρικό από ιδιαίτερα ελαφρύ, αναπνεύσιμο υλικό που ελέγχει την υγρασία, WERIN @ TEC Light. Με ένθετο πλέγμα στα πλαινά και στο κάτω μέρος του μανικιού για βέλτιστο αερισμό. Μακριά μανίκια που αναδιπλώνονται. Με τσέπη στο στήθος και τσέπη δύο θέσεων στο αριστερό μανίκι του άνω βραχίονα. Κλείσιμο με κουμπιά τρουκς. Το γυναικείο μοντέλο είναι ελαφρώς μεσαίο. 58 % βαμβάκι 42 % πολυεστέρας. 180 g/m<sup>2</sup>. Πλύση στους 60°C.

Μήκος πλάτης γυναικείο: 75 εκ. στο μέγεθος 36.

Μήκος πλάτης ανδρικό: 81 εκ. στο μέγεθος 50.

■ Χρώμα: μαύρο, λευκό

■ Γυναικεία μεγέθη: 34, 36, 38, 40, 42, 44, 46, 48, 50, 52, 54, 56

■ Ανδρική μεγέθη: 44, 46, 48, 50, 52, 54, 56, 58, 60, 62, 64, 66

Γυναικείο μακρυμάνικο KLI24910 Τεμ.: 69,99

Ανδρικό μακρυμάνικο KLI24914 Τεμ.: 69,99



■ Με spandex για βέλτιστη ελευθερία κινήσεων

■ Κομψή εμφάνιση χάρη στον κλασικό γιακά και τα καλυμμένα κουμπιά με τρουκς

## Η τέλεια ομάδα για εστίαση και ξενοδοχειακές επιχειρήσεις.



ΕΜΠΝΕΥΣΗ  
ΕΞΟΠΛΙΣΜΟΣ  
ΦΙΛΟΞΕΝΙΑ



WORK  
FASHION  
FUN

Ανακαλύψτε επίσης τις μάρκες των συνεργατών μας.



**Με μοντέρνα  
Roll-up μανίκια**

Γυναικεία μπλούζα Cara

Γυναικεία μπλούζα  
Cara

**39<sup>99</sup>**  
(σελ. 56)

► Ποδιά μέσης Melek σελ. 35



**HORECA®**

**EXPERT**

PROFESSIONAL EQUIPMENT

HORECA Experts  
Δημ. Γούναρη 38  
18531 Πειραιάς  
Ελλάδα

www.horeca.gr  
Τηλέφωνο: +30 210 4121 111  
fax: + 30 210 4100 443  
e-mail: info@horeca.gr